役立つサービス満載の情報誌

JoyHeart

ジョイハート

2020.4
vol.120春号

『ハルカ』と
呼んでくださいね!
ハートフルセンター
(一財)愛知県労働者福祉基金協会
HEARTFUL CARD
カード番号 1234-5678
1234567
有効期限　無期限

もってて よかった!

ハートフルカード『HaruCa（ハルカ）』

慰安旅行で
信州へ行ってきました

名古屋市中区 Nさん

特集 新理事長に聞きました! 1・2ページ
ハルカ通信 春のカフェ＆スイーツ特集……3ページ
パーティー 春の出会い&ハネムーン相談会…4ページ
旅　行 ハートフルの旅行関連事業……5ページ
住　宅 シロアリ被害は早めの発見が重要…6ページ
葬　祭 葬儀参列の基本知識………7・8ページ
ハートフルのサービス………………9・10ページ
暮らしの相談・チケット情報……11・12ページ
読者のひろば…………………………13・14ページ

(一財)愛知県労働者福祉基金協会
ハートフルセンター

新理事長に聞きました！

合言葉はもってててよかった！ハルカ（ハートフルカード）

一般財団法人
愛知県労働者福祉基金協会
理事長　三島 和弘（みしま かずひろ）

1962年、岐阜県郡上市生まれ。NTT労働組合にて30年近く役員を務め、2012年からの7年間は連合愛知事務局長、2019年12月26日に（一財）愛知県労働者福祉基金協会理事長に就任した。
趣味はDVD鑑賞と料理。「休日は家族に手料理を振る舞い、孫と一緒に遊ぶことが楽しみ。」と語る。

画期的な試みで幕を開けた２０２０年は挑戦の年

昨年12月、基金協会としてはこれまでにない改革として、ハートフルカードの無料配布を行いました。対象は全会員64万人という大きな試みです。しかし、「カードが手元に届いたけど、これは何だろう?」と思う会員が、まだまだ多いのではとも感じています。

これからの基金協会に必要なことは、まずハートフルカードの認知度を高めること。そして、サービス内容の充実、新たなサービスメニューを拡大して、より利便性を高めることです。そこを怠っていると認知は広まらないと思っています。

略して『ハルカ』と親しみを込めて

ハートフルカードの無料配布によって、これまで販売で得ていた収益はなくなりました。今後はカードを使っていただかないと収入基盤が確保できないことも事実です。64万人に配ったという、そのスケールメリットをどう生かすか。そのためのチャレンジのひとつが、ハートフルカードの存在をより身近なものとして、会員の皆さんに親しみをもっていただけるよう、マナカやトイカのような呼称として『ハルカ』と呼んで盛り上げていきたいと考えています。合言葉は「**もってててよかった!ハルカ**」で、気軽に使っていただきながら、定着させていきたいと思っています。

もうひとつのチャレンジとして、会員サービスの公益事業充実も重要である一方、福祉事業団体の役割を担う立場から、収益の一部を寄附する社会貢献活動をスタートさせることとしました。２０２０年度版のハートフルガイドブックの販売を開始しましたが、売上金の10%を積立て、ＮＰＯ団体等の支援に助成することとします。ガイドブックの購入で社会貢献活動への参加として、ご理解・ご協力をいただきたいと思います。

目標は30万人！ ぜひアプリの登録を

昨年末、ハートフルセンターのウェブサイトを一新しました。スマホ用のアプリもリニューアルし、より使いやすく、また新たなチャレンジとして「プッシュ通知サービス」を採用しました。ご利用者の興味があるカテゴリーで、ためになる情報、お得な情報を発信できる仕組みです。

より便利に使えるアプリですが、会員登録していただいてこそのサービスです。３月３日現在での会員登録数は３０３００人。登録することでサービスを身近に感じ、ハートフルと会員の方の距離感を縮める営みになると思います。

登録者数30万人を目指し、すべては会員の皆様の笑顔のために、「挑戦する勇気と失敗を恐れない勇気」を胸にチャレンジしていきたいと思います。

ハートフルセンター
(一財)愛知県労働者福祉基金協会
HEARTFUL CARD
カード番号 1234-5678
有効期限 無期限
1234567
『ハルカ』と呼んでくださいね！

ハートフルアプリの登録のしかた おさらい編

みなさまに便利に使っていただけます。アプリを活用してくださいね！

① QRコードを読み取る

まずは、ハートフルカード裏面のQRコードをスマホなどで読み取り、アプリをダウンロードします。

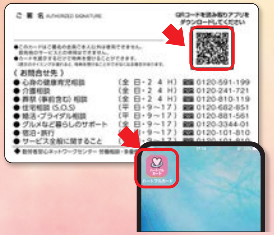

② 登録スタート!

アプリを立ち上げると、このスタート画面が表示されます。画面の下にある「次へ」をタップ。

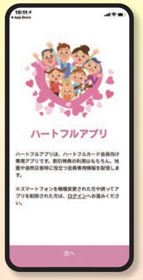
ハートフルアプリ
次へ

③ カード番号を入力

ハートフルカード表面の左下にある番号を入力して「次へ」をタップ。

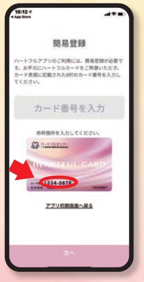
簡易登録
カード番号を入力
HEARTFUL CARD
1234-5678
次へ

④ アカウントを作成

メールアドレスとパスワードを入力して「登録して次へ」をタップ。

POINT
アカウントを作成しておくと、スマホの機種変更をしても、アプリを利用できます。

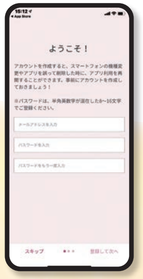
ようこそ！
スキップ
登録して次へ

⑤ カテゴリ登録

不要なカテゴリの選択を外して「登録して次へ」をタップ。

POINT
ハートフルのサービスに関するタイムリーな情報を、プッシュ通知で受け取ることができます。

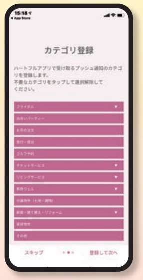
カテゴリ登録
スキップ
登録して次へ

⑥ 詳細情報登録

氏名、生年月日、住所などを入力して「登録してアプリを利用」をタップ。

POINT
各種サービス利用時に必要になる、ユーザー情報の入力を省略することもできます。

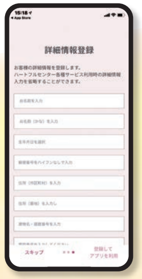
詳細情報登録
スキップ
登録してアプリを利用

Android（アンドロイド）をお使いの方に

⑥ **詳細情報登録**の生年月日を入力する際、西暦を選ぶときは**ココ**をタップすると…

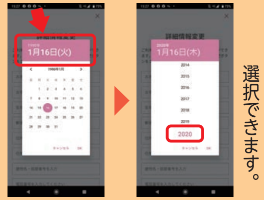
1月16日(火)
1月16日(木)
2020

西暦が表示され、選択できます。

⑦ 登録完了!

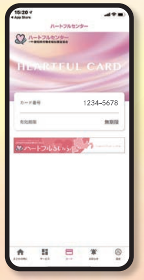
ハートフルセンター
HEARTFUL CARD
1234-5678
無期限

●iOS 10系（2016.9）、Android 7系（2016.8）より以前のOSをお使いの場合は対応できない場合があります。
●パソコンやスマホ、携帯電話をお持ちでない方は、右記お電話やFAXにてご連絡いただければ各種サービスをご案内いたします。

ご不明な点がございましたら、
ご遠慮なくお問合せください。
（一財）愛知県労働者福祉基金協会
ハートフルセンター
0120-101-810

※アプリのご利用方法について、webサイトのお問い合わせ（よくある質問）もご確認ください。

イベント
情報

ハートフルパーティー　あたらしい一歩を踏み出そう。

ハートフルセンター主催の出会いの場、それがハートフルパーティーです。有名ホテルやレストランで開催しており、これまでに数多くのカップルが誕生しています。コンシェルジュが皆様をサポートいたしますので、初めての方でも安心してご参加いただけます。なお、お申込みは先着順です。

名古屋東急ホテル（ヴェルサイユの間）

ワイン de 婚活

フォンタナ ディ トレビ

古城をイメージした趣あるメインバーでワインを嗜みながら、出会いのひとときをお楽しみください。

名古屋東急ホテル（フォンタナ ディ トレビ）

	参加条件
5/16（土）	男性・女性とも 50歳代限定
5/23（土）	男性・女性とも 30歳代限定

各日、男女14名ずつ

開催時間｜14:00〜16:00
会　　費｜男性 **5,000円**　女性 **3,000円**

※男性・女性ともに独身の方。　※男性は労働組合のある企業勤務の方。

下記日程共通

受付時間｜13:30〜13:50
開催時間｜14:00〜16:30

6/14（日）　名鉄トヨタホテル
参加条件　男性 30歳〜43歳くらい　女性 28歳〜40歳くらい 各18名
会　費｜男性 **6,000円**　女性 **4,000円**
※男性・女性ともに独身の方。※男性は豊田地区の労働組合のある企業勤務の方。労福協豊田支部にて募集します。女性のみの募集となります。

7/5（日）　キャッスルプラザ
参加条件　男性 28歳〜40歳くらい　女性 26歳〜40歳くらい 各18名
会　費｜男性 **6,000円**　女性 **4,000円**
※男性・女性ともに独身の方。※男性は名古屋南地区の労働組合のある企業勤務の方。労福協名古屋南支部にて募集します。女性のみの募集となります。

7/25（土）　ホテルアソシア豊橋
参加条件　男性・女性とも 28歳〜40歳くらい 各16名
会　費｜男性 **7,000円**　女性 **3,000円**
※男性・女性ともに独身の方。※男性は東三河地区の労働組合のある企業勤務の方。労福協東三河支部にて募集します。女性のみの募集となります。

※7月開催は5/1より受付いたします。

パーティー情報を随時更新中！
詳しい開催内容とお申込みは、ホームページをご覧ください。

アプリを登録してパーティー情報をGETしよう！
パーティーの開催案内を定期的に配信します。独身の方ならどなたでも登録OK!

最近のカップリング数

2/15（土）	カップル 5組
1/25（土）	カップル 3組
12/14（土）	カップル 6組
11/17（日）	カップル 6組

＼参加してよかった!!／ 参加者の声

会場が綺麗で、デザートが美味しかったです。（42歳　女性）

主催元がしっかりしているので安心して婚活できます。（28歳　女性）

たくさんの方と一度にお話できるのはよい。（48歳　男性）

友人と一緒に参加したので、心強かったです。（34歳　女性）

楽しい機会をありがとうございました。（53歳　男性）

今回の参加で相手をみつけて終わりにしたかった（泣）。（37歳　男性）

海外挙式・ハネムーン無料相談　専任コーディネーターにおまかせ！

おふたりの幸せを願って専任コーディネーターが対応いたします。オリジナル海外挙式やハネムーンをご計画の方、ご両親やご家族の同行、記念写真やビデオ撮影、通訳や現地ガイドなど、きめ細かいお打合せをさせていただきます。

① 専任のコーディネーターがご相談から出発まで**完全サポート**

② お打合せはご指定の場所で**相談可能**

③ おふたりの都合に合わせます**休日や夜間でも対応**

相談開催日
事前予約制
4月 12（日）・29（祝）
5月 6（祝）・24（日）
6月 7（日）・21（日）

パンフレット商品でハネムーンをお考えの方
パンフレット商品が **5%OFF**
対象商品
近畿日本ツーリスト
名鉄観光サービス
日本旅行

お申込み
お問合せ

ハートフルハネムーンセンター
〒460-0012 名古屋市中区千代田3-11-12
モモセビル3F ハートフル宿予約センター内
㊔月〜金 9:00〜18:00　㊡日・祝日、12/31〜1/3

専用 TEL　**0120-881-561**
E-mail／morikawa@yado-net.jp

ハルカ通信

VOL.5

HEARTFUL CARD
1234-5678

この1枚にお得がギュッと詰まったハートフルカード「ハルカ」。提携店の最新ニュースなど、ホットな話題をお届けします!

おすすめ！新規提携店　春のカフェ＆スイーツ特集

昨年12月より無料配布になった「ハルカ」。
約2,600もある提携店には、今回ご紹介するような
お洒落なカフェやスイーツのお店もいっぱい！
ぜひ「ハルカ」を使ってお得にお楽しみください。

古民家カフェ

和ごころ茶房 咲夢（えむ）

合計金額の10%OFF
上限3,000円・ランチは5%OFF

築71年の古民家をリニューアルした茶房。ハトムギ、緑豆などをトッピングした優しい味わいの豆花（トーファー）が人気です。

☎ 0566-95-5556
安城市赤松町新屋敷142-1
7:30〜15:30
火曜・水曜定休

季節のスイーツ

La Patisserie Plaisir（ラ パティスリー プレジール）

合計金額の10%OFF

フランス産の有機チョコレート、飼育方法にこだわった地元のブランド卵など、こだわりの素材から生まれる季節のスイーツをお届けします。

☎ 052-951-1243
名古屋市東区橦木町1-15
10:30〜19:00
水曜定休（不定休で火曜）

健康創作料理

antiaging cafe Hinata（アンチエイジング カフェ ヒナタ）

20%OFF
ドリンクメニューのみ

アンチエイジングをテーマに掲げる健康志向のレストラン。抗酸化野菜たっぷりのアンチエイジングプレート（1,500円）は女子会にぴったりです。

☎ 052-797-5569
名古屋市守山区小幡常燈13-13
11:00〜14:30（L.O.13:30）
17:00〜22:00（L.O.20:30）
日曜定休

カフェ＆ギャラリー

森の響（おと）

20%OFF
フード・デザートの店内飲食のみ

豊かな緑に囲まれて、香り高い本格的なスペシャルティー・コーヒーをいただけます。美術ギャラリーも無料でご覧になれます。

☎ 0561-73-8763
日進市米野木町南山973-13
10:00〜18:00　火曜・第3水曜定休

カフェ＆BBQ　ガーデンカフェ・ベルトゥリー

ガーデンテラスでレンガ造りのコンロを囲みながら、仲間とワイワイ楽しむバーベキューがおすすめ。
ペットの同伴もOKです。

☎ 0561-72-8287
日進市岩藤町夏焼837-1
8:00〜17:00（L.O.16:30）
火曜定休
※BBQは11:00〜21:00
（事前予約制）

飲み放題オーダーの場合 20%OFF
※17:00以降のBBQは総額1万円以上より

ハルカ利用で
東海エリアの提携店
約2600店のサービスが
20%割引 多数
30%割引もあり！

- 飲食店
- カラオケ店
- エステ
- 習い事 •宝飾
- 日帰り温泉施設
- レジャー施設 •レンタカー

＼いろんなところで役に立つ便利な1枚!／

ハートフルガイドブック 2020年度版　●会員価格:1冊800円　NEW

ガイドブック売上金の10%を寄附します!

ハートフルセンターは、ガイドブックの売上金の一部（80円/冊）を積立て、NPO団体等へ寄附する新たな取組みをはじめます。ガイドブックを購入することで、ぜひ社会貢献活動にご参加ください。

2020
HEARTFUL
GUIDEBOOK

申込先
所属団体（労働組合）

ハートフルの旅行関連事業

お申込みはこちらまで

ハートフル宿予約センター

■営業時間／月～金 9:00～18:00　土 9:00～13:00
■定休日／日曜及び祝日と12/31～1/3
〒460-0012 名古屋市中区千代田3-11-12　モモセビル3F（宿ネットワークサービス内）
愛知県知事登録旅行業第3-953号（一社）全国旅行業協会会員

☎ **052-339-4822**

メールでも
お問合せいただけます　morikawa@yado-net.jp

2020年の
ホテル会議室・宴会場事情は!?

名古屋駅周辺の再開発に続き、昨年より栄地区の再開発が始まりました。この地方で親しまれた中日ビルや丸栄の閉館には、驚いた方も多いのではないでしょうか。

再開発に伴い、ホテルや会館など宴会場を備えた施設数も大きく減り、毎年定例で開催される会議や懇親会の幹事様は会場確保に大変かと思います。幹事様には少しでも早く会場を確保して安心していただけるよう、ハートフルセンターへご相談・ご予約をお待ちしています。

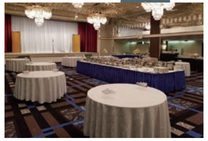

近年閉館の主な会場（抜粋）

名駅	名古屋逓信会館	2017年6月
栄	中日パレス	2019年3月
犬山	名鉄犬山ホテル	2019年8月
栄	名古屋国際ホテル	2020年9月
名古屋城	ホテルナゴヤキャッスル	2020年10月
名駅	キャッスルプラザ	2021年3月頃
名駅	名鉄グランドホテル	2022年内頃

※閉館の正式日程は各ホテルの公式発表をご確認ください。

団体手配旅行も
お値打ちにご提案

海外　国内

初めて旅行の幹事になって手配の仕方がよく分からない、他社の見積りが予算と合わないなど、何でもご相談ください。

2019年に実施された旅行の一部をご紹介

①東日本をはじめとする北海道胆振や熊本地震の視察、広島や長崎など平和行動参加などの組合行事
②大須演芸場、劇団四季などの鑑賞
　バーベキュー大会などのイベント
③台湾や北海道など航空機利用の組合旅行
④観光バスを利用した日帰り旅行や1泊の温泉旅行
⑤社会見学や工場視察

などのご利用がありました。

◎他社とは違うコースアイデアはもちろん！
◎上乗せ料金一切なし！
◎添乗員経費無料！（鉄道・航空機は実費必要）
◎国内旅行は前日まで取消料なし！
（鉄道・航空機は実費必要）

どんなことでもご相談ください!

- 周年行事イベント
- 執行委員会などの会議
- セミナーや講演会
- 慰安旅行や視察旅行

パンフレット商品割引&還元制度でお得に！

パッケージツアーのパンフレット商品をハートフル宿予約センターでお申込みいただくと、ハートフルカードをお持ちなら4%割引になります。
また、キャッシュレス決済の還元制度を利用すればさらにお得です！

ハートフルセンター
HEARTFUL CARD
カード番号 1234-5678
有効期限 無期限
1234567

会員とご家族・友人全員が割引対象！
パンフレット旅行が 4%OFF

近畿日本ツーリスト　ホリデイ　メイト

名鉄観光　Panorama　スカイマーチ　ジャンボマーチ

日本旅行　Best　Best Excellent　赤い風船

※ご自身で旅行会社・代理店等に申し込みをされた場合、割引対象にはなりません。

消費者還元対象店舗の5%還元対象店舗なら

期間延長

消費者還元事業から **5%** 戻ってくる！ ＋ 20回に1回の確率で最大 **1,000円相当** 戻ってくる！

付与上限：5,000円相当/月　※ヤフーカード以外のクレジットカードは対象外

割引と還元までの仕組み

（例）10万円の旅行パンフレット商品を申し込む場合…

1 ハートフル宿予約センターでパンフレット旅行を申し込むと予約確認書と共に、PayPay支払いに関するご案内書面をお渡しします
▼
2 ハートフルカード会員の方は4%割引なので96,000円でご案内
▼
3 旅行代金支払時にPayPayでキャッシュレス支払い
▼
4 翌月20日にPayPayより経済産業省キャッシュレス還元5%（4,800円分）とPayPayからの付与が加算されて還元

※PayPayのキャンペーン内容については、PayPayのHPをご覧ください。

暖かくなる春先に急増します！
シロアリ被害は早めの発見が重要

こんなサインが出たら点検を

日本全土に広く分布する害虫シロアリ。湿気を好み、床下から家の内部に侵入して、土台や柱をスカスカにします。木材の表面を残して食べ進んでいくため、被害の発見は遅れがちになりますが、羽アリがいる、床がプカプカする、水周り周辺の腐蝕等に気がついたら、早めにハートフルセンターへ点検を依頼してください。

点検では、基礎まわりの蟻道（ぎどう）・蟻土（ぎど）の有無、部材の変色やひび割れ、床下換気口が塞がれていないか等について確認をします。

▶シロアリによる被害が、地震時の倒壊の一因となった建物

悪質な訪問業者にご注意を

「無料で床下を点検します」など突然訪ねてきて、「状態が悪い」と不安を煽り、高額な工事の契約を迫る悪質業者が増加しています。

シロアリ駆除業者の点検や施工は、普段私たちの視界に入らない床下で行われることが多いため、悪質業者にとってはつけ込みやすく注意が必要です。万が一、騙されてしまった場合には、クーリングオフ制度が適応可能か確認しましょう。

よりよい業者選びを…

悪質業者を見分けるポイント

❶ 価格表がない
❷ 見積書を渡さない（提示もない）
❸ 正当な理由なく「大幅な値引をする」と言う
❹ その場でしつこく契約を迫り、帰らない
❺ シロアリ防除以外の商品やサービスを勧める
❻ すぐに工事したがる

被害が拡大する前に！

シロアリ駆除もおまかせください

シロアリ点検について、まずはご相談から承ります。お気軽にハートフルセンター住宅事業部までお問合せください。

生活応援キャンペーン特別価格
1階床・坪あたり **5,500円**（税込）

見積り調査日程について

- 床下の調査を行った上で見積りいたします。（調査費無料）
- 調査日は打合せの上で決定いたします。

施工について

- 施工日は、原則平日限定となります。健康被害をご心配のお客様は、ご相談ください。

ご契約者様には
床下調湿剤 1坪分プレゼント！

現地調査・見積り・ご相談は無料！

分譲事業

マンション（アイルシティ）

戸建（アイルホーム）

賃貸事業

岡崎センタービル

ライフハイツ刈谷

リフォーム事業

耐震補強　改装インテリア　外装・外構工事
高齢者対応　シロアリ対策工事　防犯対策

お申込みはこちらまで

住まいの健康診断・耐震診断・耐震改善・省エネ住宅・シロアリ対策から、お住まいのお手入れまでご提案

ハートフルセンター住宅事業部
0120-682-851

葬儀参列の基本知識

突然のご不幸に慌てないために

通夜と葬儀・告別式

お通夜は本来、遺族や親族、親しい友人など、故人と関わりの深かった人たちが集まって、故人との最後の夜を過ごす儀式のことを指します。特に親しい間柄でなければお通夜には出ず、翌日の葬儀・告別式に参列するのが本来ですが、近年では葬儀・告別式は日中に行われることが多く、参列が難しい場合もあるため、お通夜が追悼の場として大きな役割を担うようになってきています。

このため、一般の弔問客はお通夜にのみ参列するというスタイルが主流になりつつあります。

服装・身だしなみ

お通夜や葬儀に参列する際は、一般的には喪服を着用します。喪服は「喪に服する」という意味合いがあり、遺族や親しい人が悲しみに寄り添う気持ちを示すとされていますので、故人を忍ぶためにも正装である喪服での参列が望ましいとされています。ただし急な訃報でのお通夜の参列では、喪服の用意が間に合わないこともありますので、その場合は地味な平服で参列しても構いません。

選ぶポイントとして、男性はブラックスーツかダークスーツを着用。ワイシャツは白地で、ネクタイは黒の結び下げ、タイピンは付けないようにしましょう。女性は黒のシンプルなアンサンブルやスーツと黒のストッキング。バッグは布製か光沢のない革製のもの、アクセサリーは真珠の一連タイプのものを選ぶようにしましょう。

服装を選ぶ際に大切なのは「故人への哀悼の意を表す」という気持ちを優先することです。

香典の金額相場

香典は本来、いくらでなければという決まりはありません。とはいえ少なすぎると恥ずかしい思いをしますし、多すぎれば先方が恐縮してしまいます。自身の年齢にもよりますが、一般的には、親の場合は十万円〜、兄弟であれば五万円〜十万円、それ以外の親族は一万円〜五万円が相場とされています。また、勤務先関係や友人は五千円〜一万円が目安となりますが、付き合いの程度によってはもっと多く包む必要も出てきます。また、香典には新札は使わず、金額も「4」「9」、偶数はタブーとされています。

不祝儀袋の表書きは、仏式では「御香典」「御香料」、相手の宗教がわからないときは「御霊前」とします。通夜と葬儀・告別式の両方に参列する場合は、通夜のときに香典を渡しましょう。

お参りのマナー

仏式・焼香の仕方

1. 順番が来たら、焼香台の手前まで移動し遺族に一礼する
2. さらに一歩、焼香台に近づいて遺影に一礼する
3. 合掌して、親指・人差し指・中指でお香をつまみ、軽く手を返して捧げ、香炉の上に静かに落とす
4. 宗派ごとに定められている回数の焼香を行い、合掌して一礼する
5. 再び遺族に一礼して席へ戻る

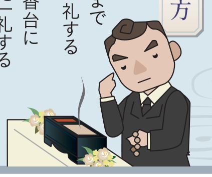

キリスト教・献花の仕方

1. 遺族に一礼して、右手に花がくるように両手で受け取る
2. 祭壇に進み、手前で一礼する
3. 茎側が祭壇に向くように、時計回りにまわし献花台に捧げる
4. 黙祷するか、深く一礼する
5. 前を向いたまま一歩下がり、遺影に一礼して席へ戻る

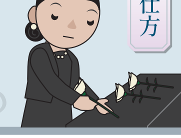

62社の葬儀社を割引

葬儀祭壇費用
最大25%割引

「もしも」の時にお電話ください

突然のご不幸にも「葬祭ウェル」では24時間・年中無休でご対応。
東海三県の提携葬儀社62社の中から、ご要望に合わせて手配いたします。

24時間・365日対応
（年中無休）

葬祭ウェルのご利用方法

ステップ1 まずはお電話ください
- ●葬祭ウェルにて、葬儀の受付、葬儀場のご紹介をいたします。

ステップ2 葬儀社を手配します
- ●提携葬儀社の会館の空き状況を確認し、葬儀社を手配します。
- ●葬儀社より直接お客様へ連絡が入ります。

ステップ3 葬儀施行準備
- ●葬儀社の担当者が到着しましたら、打合せに入ります。
不明な点や疑問点をお尋ねください。

提携葬儀社

あらたに3社の葬儀社が加わりました

- **愛昇殿**（一部の会館を除く）
- **イズモ葬祭**（一部の会館を除く）
- **東海典礼**（三河）

※愛昇殿及びイズモ葬祭では提携外の会館もあります。
※詳しくはお電話または「葬祭ウェル」ホームページにてご確認ください。http://www.heartfuls.jp

【葬祭ウェル提携葬儀社】

愛知県			
平安会館（名古屋地区）	しろとり斎場	平安会館チタソー（知多地区）	花正
平安会館（尾張地区）	中京葬儀	平安会館梅本（知多地区）	澤村
紫雲殿	スズソウ	平安会館（三河地区）	文十鳳凰殿
ティア	帝都典礼	梅定	泗水葬祭
愛昇殿（一部の会館除く）	日本セレモニー	はんだセレモニー	東海典礼（豊川）
東海典礼	イトウホール	法輪	蒲郡葬具
中日典礼	木村屋（シオン）	貝田商店	小坂井葬祭
名古屋葬典社	セレモニー鳳凰殿	メグリア	豊橋葬具霊柩（トヨソー）
中日本葬儀社	橋本屋葬具店	フューネ	天国典礼
西田葬儀社	こーえん津島	トキワ葬祭	エコー葬祭
田中葬具店（守山区）	田中葬具店（津島）	イズモ葬祭（岡崎・豊橋地区）	田原十方舎
白川会館	みのり式典	ファミーユ	天野十方舎
名港葬儀花店	ＪＡやすらぎセンター（知多地区）	花権	平野葬祭

岐阜県
アスピカホール
メモワール
不破葬祭
双葉葬祭
橋本葬祭
可児葬祭
アサノセレモニー

三重県
ほくせい
ふじや本店
みやた

突然のご不幸、そんな
「もしも…」の時にお電話ください。
お問合せはこちらまで **葬祭ウェル** 0120-810-119

相続相談

困りごと、ご相談ください

遺産分割　相続税　名義変更

ハートフルセンターならではの3つの安心!

1. **安心の相談窓口**
専門手続き前のご相談は全て無料サービス。
2. **安心の低価格**
司法書士・税理士等が行う調査などの共通作業を一元化することにより費用を削減。
3. **安心の情報管理**
相続人・相続財産等の一切を個人情報として厳重管理。

お香典返し

最大50%割引

お香典返しや法要引出物なども、ハートフルセンターをご利用いただければ最大50%割引でご提供いたします。

カタログギフト25%割引

お香典返し5つの無料特典

①香典帳の整理・名簿作成　②ご挨拶状作成サービス
③全国宅配無料（一部有料）④各種お礼カード同封　⑤手提げ袋付
まずはカタログをご請求ください。

墓石・墓地

見積り無料

特別割引35%割引

ハートフルセンターサポート本部では直営商品として墓石を取り扱っており、多くの会員を擁するスケールメリットを生かして、良質な石材を大幅割引価格でご提供できます。

「樹木葬墓」も下記の霊園でご紹介できます

◆豊田市畝部	23万円〜28万円（税別）
◆四日市市山村町	20万円〜23万円（税別）
◆名古屋市守山区	25万円（税別）
◆可児市柿下	23〜25万円（税別）
◆稲沢市六角堂東町	25〜39万円（税別）

※墓地・墓石・基本彫刻代金含む

お問合せはこちらまで **ハートフルセンターサポート本部** 0120-3344-01

もっと 知ってほしい！ハートフルのサービス

利用しないなんてもったいない!!

リビングサービス Living service

ギフト割引・宅配サービス

引越しサービス（詳細下記）

スーツケースレンタルサービス

TAKE YOUR CHOICE
TAKE YOUR CHOICE

様々な贈り物にご利用ください！

贈る側が選ぶギフト
最大50%OFF

ハートフルセンター
HEARTFUL CARD
1234-5678
1234567

ハルカ利用で
レンタカー割引サービス
カルチャーサービスも利用OK

便利でおトク 引越しサービス

最大20%OFF
最安値をご案内

ハートフルセンターが法人契約を行っている引越しサービスを利用すると、個人でも法人契約で利用でき、通常価格の約20%割引に。お見積り依頼は無料、複数の会社から最安値をご案内いたします。ぜひご利用ください。

ご利用の流れ

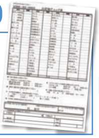

1. 見積りシートを記入
2. ハートフルセンターサポート本部へご連絡
3. 契約引越し会社数社で見積り
4. 最安値の引越し会社を斡旋
5. ご紹介後は直接該当引越し会社と契約

お申込み・お問合せは **ハートフルセンターサポート本部 0120-3344-01**

お花 Flower

最大10%OFF

門出の祝いにハートフルフラワーネット

入学・就職祝いなど門出のお祝いに、お花を贈る機会が多い春。春らしい色鮮やかで素敵なお花も、定価の5%～10%割引で手配します。全国発送可能です。

ご利用方法

1. FAXまたはホームページよりお申込みください。
2. ハートフルセンターより確認のご連絡をします。
3. 5%～10%の割引価格で手配します。
4. ハートフルセンターより請求書を送付します。

- 割引率はお花代やお届け先により異なります。
- お届けは5,000円(税抜)以上から承ります。
- 持込料・配送料が別途必要な場合もあります。

ハートフルセンター
HEARTFUL CARD
1234-5678
1234567

ハルカ利用で
提携店で持帰り商品 **最大10%OFF**

花の美芳園
■住所／名古屋市中区
栄5-24-29
☎052-251-5547

花元
■住所／春日井市鳥居松町
6-29-1
☎0568-82-2957

Bloom 花正
■住所／刈谷市桜町3-25
☎0566-21-1005

他にも提携店がございます。HPやガイドブックをご覧ください。

お申込み・お問合せは **ハートフルセンター 0120-101-810** FAX 052-684-0311

ゴルフ Golf

ゴルフライフをもっと楽しく便利に

新登場！

ハートフル提携ゴルフ場が増えました！

緩やかな丘陵地にレイアウトされた自然と歴史ロマンあふれるゴルフコースです。

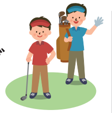

キャッスルヒルカントリークラブ

■住所／愛知県豊川市足山田町奥滝場20-2
■アクセス／東名高速・豊川ICより約7分

インターから近くアクセス条件に恵まれたキャッスルヒルカントリークラブは、名前の通り敷地内に武田家の家臣・秋山新九郎が築いたとされる足山田城の城跡がある緩やかな丘陵地にレイアウトされた自然と歴史ロマンあふれるゴルフコースです。

総距離は18Hで6,779ヤードと、決して長くはないものの、池やクリークなどのハザードが随所に配置され、水と緑が魅せる美しさもさることながら、戦略性の高いコースです。果敢に攻めるホールと守るべきホールのメリハリが利いており、何度ラウンドしても飽きのこないコースデザインです。

愛知・岐阜・三重を中心に39の提携ゴルフ場のご予約を承ります

空き状況の確認など、ハートフルセンターが代行して手配します。ご希望に応じて案内しますので、
※記載のないゴルフ場もお問合せください。

【提携ゴルフ場】

- 名古屋グリーンカントリークラブ NEW
- サン・ベルグラビアカントリークラブ
- ロイヤルカントリー下山コース
- オールドレイクゴルフ倶楽部
- 平尾カントリークラブ
- 稲武カントリークラブ
- ゴルフ倶楽部大樹旭コース
- 笹戸カントリークラブ
- つくでゴルフクラブ
- キャッスルヒルカントリークラブ NEW
- 額田ゴルフ倶楽部
- TOSHINさくらHills Golf club
- 美濃関カントリークラブ
- 岐阜稲口ゴルフ倶楽部 NEW
- 鷲ヶ岳高原ゴルフ倶楽部
- ぎふ美濃ゴルフ倶楽部
- 養老カントリークラブ
- 多治見北ゴルフ倶楽部
- 日本ラインゴルフ倶楽部
- エクセレントゴルフクラブみたけ花トピアコース
- ワールドレイクゴルフ倶楽部
- むらさき野カントリークラブ
- メダリオン・ベルグラビアリゾート
- 名古屋ヒルズゴルフ倶楽部
- 花の木ゴルフクラブ
- フォレストみずなみカントリークラブ
- GOLF5カントリーみずなみコース NEW
- レイクグリーンゴルフ倶楽部
- さくらカントリークラブ
- 新陽カントリー倶楽部
- 山岡カントリークラブ
- 明智ゴルフクラブ賑済寺ゴルフ場
- 鈴鹿カンツリークラブ
- リオフジワラカントリークラブ
- GOLFGOLF5カントリー四日市コース NEW
- 三重カンツリークラブ NEW
- タートルエースゴルフ倶楽部
- 中日カントリークラブ
- 静岡カントリー浜岡コース＆ホテル

幹事様必見！ **ハートフル賞をプレゼント**

提携ゴルフ場にて3組以上のコンペお申込みなら「SRIXON AD333 ゴルフボール」をプレゼント!

ゴルフライフをもっと充実！
- 紹介したいおすすめゴルフ場
- 提携してほしいゴルフ場

募集！

右記メールアドレス宛にお送りください。 [送付先] koho@heartful.or.jp

お申込み・お問合せは **ハートフルセンター 0120-101-810**

お見合い Matchmaking

出会いの場がない、一歩が踏み出せない、そんな方のために理想のお相手探しを専任スタッフがサポートします。

真剣にご結婚をお考えの方に

入会金とか高いのでは?
相手がどんな人か心配…

「えにし」はハートフル会員のための安心できる結婚相談センターです。

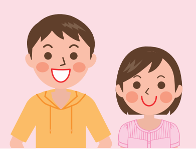

入会金（登録料を含む）
男性 **50,000円**（税別）
女性 **40,000円**（税別）
※年会費、月会費、成婚料ともに無料。
※立合費5,000円（税込）

ハートフルセンター
HEARTFUL CARD
1234-5678
1234567

ハルカ利用で
入会金1,000円OFF

よくあるご質問

Q	紹介の際の個人情報は大丈夫でしょうか?
A	プロフィールには個人を特定できるような内容は記載いたしません。年齢・学歴など、お見合いをしてもいいかどうか判断できる最小限の情報のみお伝えいたします。
Q	お見合いや交際をお断りするするときはどうしたらいいですか?
A	すべて「えにし」スタッフへご連絡ください。スタッフを通じて双方の方へ連絡いたします。
Q	年会費・月会費がありませんが、会員の更新はありますか?
A	一度入会いただければ、脱会するまで会員登録はそのまま継続されます。更新費用は不要です。

お申込み・お問合せは **ハートフルセンター「えにし」 0120-4666-32**

健康・育児相談

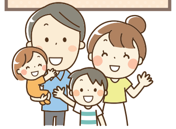

Q 仕事で神経を使いすぎたためか耳鳴りがします。耳鼻科では原因不明と言われましたが、耳鳴りの原因は他にありますか？ビタミン剤が処方されたのはなぜでしょうか。（50代男性）

A 耳鳴りにはいくつかの原因が考えられます。まず、寝不足や仕事のストレスなどが溜まり、神経に異常をきたし、耳鳴りを起こす場合があります。また、首の歪みや肩のコリによって首の血管が硬直し、耳鳴りが起こる場合もあります。他にも耳や脳に問題があるなど、様々な原因が考えられます。

耳鼻科で処方されたビタミン剤は、血液の循環をよくするために処方されたものでしょう。内服しても症状が改善せず、増強するようでしたら耳以外の原因も考えられますので、検査をお勧めします。また、普段からストレスを溜め込まないように心がける工夫も必要です。

ハートフル健康育児相談ダイヤル
24時間・無料電話相談！
☎0120-591-199

介護相談

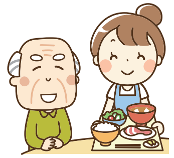

Q 現在、自宅で要介護4の夫を看ていますが、私の持病もあり、介護の負担が重くなってきています。夫の施設への入所を考えていますが、介護保険の施設には、どのような種類があるのでしょうか。（60代女性）

A 介護保険の施設には次の3種類があり、要介護の認定を受けた人が利用できます。

- 介護老人福祉施設（特別養護老人ホーム）…寝たきりや認知症などで、常に介護が必要な高齢者が入所対象の、自治体や社会福祉法人などが運営する公的施設です。費用が比較的安く、一度入居すれば終身にわたって生活できるうえ、食事の提供や入浴といった生活支援に加えて、介護サービスも受けられます。65歳以上で要介護3～5に認定されることが原則ですが、特定疾病が認められる場合は、40～64歳の方でも入居できます。医療施設ではないため、医師は常駐していません。
- 介護老人保健施設…病状が比較的安定している人に、リハビリや看護、介護、限定的な医療を提供し、在宅復帰を目指すための入所施設です。そのため、入居期間は3～6ヶ月です。入居には要介護認定を受けている必要があります。
- 介護療養型医療施設…慢性的な病気で長期の療養が必要な人を対象とした医療施設です。最新の医療機器やリハビリ、機能訓練室が設置されています。

ハートフル介護相談ダイヤル
24時間・無料電話相談！
☎0120-241-721

家族の夢をしっかりサポート！
夢応援団
東海ろうきん
教育ローン
東海ろうきんなら
保証料 手数料
0円
笑顔あふれる豊かな暮らしづくり
生活応援運動
詳しくはこちら！▼
ENGLISH
FRENCH
©ROKIN
Webで事前審査・申込みができます!!
※詳しくは東海ろうきんホームページをご覧ください。
ご利用いただける方、適用金利、融資条件等、詳しくは東海ろうきん窓口までお問い合わせください。
●審査の結果等によっては、ご利用いただけない場合もございますので、予めご了承ください。 2020年1月1日現在
健全・安心・貢献 東海ろうきん
お問い合わせは 東海ろうきん お客さまセンター
☎0120-226616 平日9:00～18:00（土・日・祝日除く）
東海ろうきんホームページ
https://tokai.rokin.or.jp
東海ろうきん 検索
スマホでアクセス！

ファイナンシャルプランナー

？おしえて！FP

仕事・くらし・お金にまつわる不安や疑問に、専門家がお答えします。

つみたてNISAとiDeCo

佐藤 文子
一級ファイナンシャルプランニング技能士
特定社会保険労務士

Q 会社員3年目です。つみたてNISAにしようかiDeCoにしようか、迷っています。会社は確定拠出年金をやっていません。

A コツコツ投資をするのはとてもいいことですね。つみたてNISAもiDeCoも運用益に対して税金のかからない制度ですので、積極的に活用したいところです。それぞれの特徴ですが、つみたてNISAは2037年までの20年間限定の制度で、運用は株式投資信託に限定、非課税となるのは投資した年から20年間です。iDeCoは60歳まで積み立てでき、運用商品は株式投資信託の他、債券投資信託や預貯金、保険も選べます。60歳以降70歳までの間に、年金または一時金で受け取ります。さらに掛け金は全額所得控除できますので、所得税が安くなる効果もあります。

どちらがいいかということですが、ケースバイケースです。節税効果はiDeCoの方が大きい場合が多いでしょう。年齢に注目すれば、60歳に近い方はiDeCoでは投資できる期間が短くなってしまいますので、つみたてNISAの方がいいかもしれません。また、iDeCoは通常口座維持費がかかりますので、あまり少額の積立ですと維持費の分が残高に影響を与えます。

掛け金額には限度があります。つみたてNISAは年間40万円まで、iDeCoは、確定拠出年金制度がなく他の企業年金制度がある場合は14.4万円、企業年金制度のない会社の場合27.6万円まで掛けられます。掛け金の最低額はiDeCoは5,000円ですが、つみたてNISAは100円からできる金融機関もありますから、よく考えて振り分けしてみてください。いずれにしても長期にお金を育てて老後に備える性質のものです。自動車の購入資金など、比較的近い将来の必要資金は別に積立をし、余裕資金をつみたてNISAやiDeCoに回すのがよいと言えるでしょう。

ハートフル・チケットサービス 電話受付

チケットぴあ

受付期間 4月6日（月）～9日（木）10:00～15:00 TEL 052-937-4800

全日本うまいもの祭り 2020

ゴールデンウィークは森のパークで全日本うまいもの祭り
全日本うまいもの祭り
2020 モリコロパーク

7年連続でゴールデンウイークに開催し、毎年10万人を超える来場者が訪れ、大いに賑わうフードフェス、あの『うまいもの祭り』が、今年もモリコロパークに帰ってきます!!全国各地からモリコロパークに、その土地の食文化を体感できる「うまいもの」が大集結! 青空の下、家族みんなで「うまいもの」をいっぱい食べて、楽しい1日を過ごせる「食」の大イベントを、ぜひお楽しみください。

開催日 4月29日（水・祝）～5月6日（水・休）
開催時間 10：00～17：00（最終入場は16：30）※雨天決行、荒天中止。
会　場 愛・地球博記念公園（モリコロパーク） 大芝生広場
料　金 大人ペア1日券（1,200円）＋金券500円×5枚（2,500円） 3,700円⇒**3,200円**
●追加／大人1日券 700円、小学生1日券 300円

年齢制限／未就学児童入場無料。
※ペア券は2名同時入場。（チケット発行は1枚）
※当日のみ再入場可能。半券を切り離したものは無効。
※会場内での飲食物購入は別途有料。
※金券は開催期間中のみ有効。お釣りは出ますが換金不可。

中京テレビ・ブリヂストンレディスオープン

今年も賞金女王の座を目指し、熱き女の闘いがグリーン上で展開されます。

開催日
5月22日（金）第1日（予選ラウンド）
5月23日（土）第2日（予選ラウンド）
5月24日（日）最終日（決勝ラウンド）

会　場 中京ゴルフ倶楽部　石野コース
（愛知県豊田市芳友町）

料　金 前売券 3,000円⇒**2,500円**
●一般発売／3月上旬予定

※1枚につき1日1名様有効。日にち指定はありません。
※本券は、3日間とも競技が中止にならない限り、払戻しいたしません。

年齢制限／高校生以下無料。但し、中学生以下は保護者同伴の場合に限り入場可能です。

読者のひろば

みんなの声
届いてます!

JoyHeart表紙に ご登場いただきました!

名古屋市中区 Nさん

会社の慰安旅行で信州に行ってきました。諏訪湖や松本城などを訪れ、りんご狩りやBBQも楽しみました。ジョイハートの旅行の記事も楽しみにしています!

JoyHeart編集部より

社員の皆さんの笑顔から、仲の良さそうな雰囲気が伝わってきます! また、団体旅行の手配はハートフル宿予約センターをご利用くださいね。

お出かけ写真を大募集!

いつもJoyHeartへのメッセージをありがとうございます。

JoyHeartでは、表紙に掲載する写真を募集しています。
下記メールアドレス宛に、
ぜひ素敵なお出かけ
写真をお送りください。

ココです!
役立つサービス満載の情報誌
JoyHeart
120春号
ハートフルカード『HaruCa』

【送信先】
koho@heartful.or.jp

ご意見 Pick up!

おしえてFPの記事が参考になります。
イデコや、つみたてNISAも特集してほしいです。
（豊川市 28歳 女性）

➡コーナー担当の社会保険労務士・佐藤文子さんに執筆を依頼しました! この春号では、つみたてNISAとiDeCoの違いについて、わかりやすく解説しています。
（12ページをご覧ください）

もっとクロスワードパズルのレベルを上げてほしいです。（名古屋市名東区 25歳 女性）

➡同様のご意見を多くいただいておりましたので、この春号よりレベルアップしました!
出題が漢文調になっています。Let's try!

119号のテーマ 令和に期待すること

- ●まずは、オリンピックの盛り上がりと成功。そして、災害のない穏やかな日々。
（名古屋市名東区 20歳代 女性）
- ●地球温暖化対策と紛争のない世の中にしてほしいです。（蒲郡市 60歳代 男性）
- ●自動車の自動運転。
（名古屋市緑区 40歳代 女性）
- ●ふるさとや伝統を大事にして続いていくこと。
（田原市 30歳代 女性）
- ●少子化対策をもっとしてほしい。
（大府市 30歳代 男性）
- ●福祉の充実、出生数の増加、老後の生活の安定を期待したいです。
（名古屋市天白区 60歳代 男性）

JoyHeart へのご意見・ご感想

- ●若年世代の資産運用の種類や、メリット・デメリットの特集が読んでみたいです。
（大府市 40歳代 男性）
- ●家族と家を守る防犯対策が大変ためになりました。（瀬戸市 40歳代 男性）
- ●子育てコンテンツの充実。
（岡崎市 30歳代 男性）
- ●税金について詳しく知りたいので特集してほしい。（岡崎市 40歳代 女性）
- ●iDeCoに少し興味があったので、詳しく説明が載っていて参考にできました。
（田原市 40歳代 男性）
- ●キャシュレス決済の話が興味深かった。
（三重県桑名市 30歳代 女性）

Vol.120 クロスワードパズル

正解者の中から5名様にクオカード1,000円をプレゼント!

読者のひろばへ寄せられた「パズルをもっと難しくして!」の声にお応えして、今号より難易度をアップしました!
出題が漢文調になっていますので、8個の漢字から想像する言葉をカタカナでマス目を埋めてください。

タテのカギ

1 集団離後独奏活動
2 工事中故遠回順路
3 否格上的要修行者
4 魚偏雪鍋具材的魚
5 大会優勝褒美収入
7 青魚代表酢〆的魚
9 愛車保管的置場所
10 此心不知思春期子
11 学舎於机並学部屋
13 甲子園勝利校斉唱
15 街角配布的宣伝紙
16 片方目閉的合図也
19 起業後裸一貫是築
20 是旧暦三月呼名也
21 目不動的知覚範囲
23 日本仏国間八時間

ヨコのカギ

1 在校生答辞反対書
3 否両足走高飛的軸
6 液体不純物除去術
7 花見鑑賞春代表花
8 慎重派於叩是渡行
10 一国統納玉座地位
12 大阪名物是丸粉物
14 大学受験対策通所
17 表真逆一体的存在
18 手軽格安大衆酒場
21 問掛的本当気持也
22 三時一時間後時刻
24 異言語間仲介職人
25 二位以下是付圧勝

1	2		■	3	4		5
6		■	7 C			■	
■	8 D	9			■	10	
11	■		■	12	13		
14	15		16	■		■	
17		■	18	19		20	■
	■	21	B		■	22	23
24				■	25		A

答え	A	B	C	D

応募方法・あて先 HPまたはFAXでご応募ください!

FAX 052-684-0311 （応募締切 **5月20日**）

①パズルの答え
②本誌へのご意見・ご感想、またはハートフルセンターへのご要望
③「自らの感染症予防対策」
④下記「ハートフルのサービス使ってみました!」への投稿（任意）
⑤〒住所　⑥氏名　⑦年齢　⑧性別　⑨電話番号　⑩所属団体
以上を明記してご応募ください。

JoyHeart 119号の当選者と答え

コ	ガ	ラ	シ

おめでとうございます!

名古屋市中川区 Kさん（男性）
静岡県駿東郡長泉町 Nさん（男性）
名古屋市中川区 Sさん（男性）
江南市 Mさん（男性）　愛西市 Yさん（男性）

編集後記

JoyHeart vol.120

「新しいことに挑戦する春」

組織のなかにいて、何かを変える、新しく生み出すということは、アイデアやリーダーシップ、行動力、強い思いなど、様々なものが必要になるものですね。ハートフルセンターでもこの春、新しいチャレンジをはじめました。会員の皆様へ無料配布したハートフルカードを「ハルカ」の愛称で親しんでいただくこと、ガイドブック売上金の一部を寄付する社会貢献活動など、これまでになかった試みです。会員サービスの内容充実にもぜひご期待ください!

（編集担当：K）

ハートフルのサービス 使ってみました!

「義両親へのプレゼント」

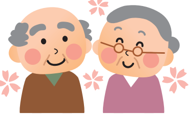

昨年の父の日と母の日に、義理の両親に「湯快リゾートペアギフト宿泊券」を贈りました。毎年、何を贈ろうか悩んでいたところ、HPを見て即決。このギフト券は有効期限も1年間あり、全国に宿泊施設がたくさんあるので、二人で計画を立てて旅行に行ったみたいです。後日、我が家にはギフト券の金額の倍ほどのお土産が届きました。海老で鯛を釣るとは正にこのこと（笑）。今年も同じものを贈るつもりです。ありがとうございました。

（名古屋市港区　Hさん　女性）

JoyHeart ジョイハート

一般財団法人 愛知県労働者福祉基金協会（通称：ハートフルセンター）　〒456-0002 名古屋市熱田区金山町一丁目14番18号
[発行日]2020年3月20日　[発行・編集]一般財団法人 愛知県労働者福祉基金協会　[編集責任者]長江誠　[支援]愛知労福協、連合愛知、東海労働金庫、こくみん共済 coop 愛知推進本部

愛知 労福協

労福協尾張東支部 支部長
旭精機工業労働組合
執行委員長
水野 浩樹

退職準備セミナー

秋の大収穫祭

当支部は、尾張東部の4市1町にわたり加盟31組合、組合員数11,000名あまりの比較的小規模な支部ですが、参加組合員の親睦を深める交流が盛んに行われています。

支部活動の一環として、毎年10月中旬に『秋の大収穫祭』を行っています。昨今では、親子で土に親しむ機会も少なくなり、多くの子供たちは農作物がどのようにして食卓に並ぶかを知りません。本行事では、親子で「さつまいも」を収穫する実体験を通じて食への感謝の気持ちを育み、環境問題にも関心を持つきっかけ作りができればと考えています。

また、ボウリング大会、ソフトボール大会、ぶどう狩りなどの各種行事の活動も活発です。毎年3月には『退職準備セミナー』を開催しており、広報などを通じて広く一般勤労者にも参加を呼びかけ、充実したセカンドライフの設計に役立てるための啓蒙活動も行っています。

健全・安心・貢献
東海ろうきん

東海ろうきんのキャッシュカードなら
いつでもどこでも
提携先ATM利用手数料※を
即時全額キャッシュバック！
※お引出し手数料・時間外手数料・休日手数料

実質 0円

給与・年金等の受取りは 東海ろうきんで

東海ろうきん お客さまセンター
0120-226616 平日9:00～18:00（土・日・祝日除く）
インターネットでも東海ろうきんの情報をご覧いただけます。
東海ろうきん　検索
2019年3月15日作成

こくみん共済 coop NEWS
2219W001

全労済から「こくみん共済 coop」へ
こくみん共済 coop

【愛知県】
ご当地ピットくんです！

よろしくお願いします

こくみん共済 coop
公式キャラクター
ピットくん（愛知県）

新しくなった
こくみん共済　総合医療共済
住まいる共済　マイカー共済　自賠責共済

たすけあいから生まれた保障の生協です。

こくみん共済 coopは、営利を目的としない保障の生協として共済事業を営み、相互扶助の精神にもとづき、組合員の皆さまの安心とゆとりある暮らしに貢献することを目的としています。この趣旨に賛同いただき、出資金を払い込んで居住地または勤務地の共済生協の組合員となることで各種共済制度をご利用いただけます。

全国労働者共済生活協同組合連合会
（愛知県労働者共済生活協同組合）

困ったら、ひとりで悩む前に。
☎ 0120-81-1505 相談無料

開設時間　月～金（祝日除く）10:00～12:00／13:00～16:00

専門の担当者がアドバイスします！
多重債務／共済・保険／住宅相談／介護／学費／
労働相談／結婚・冠婚葬祭／健康／旅行・レジャー他

愛知県労働者福祉協議会・連合愛知
勤労者安心ネットワークセンター
名古屋市熱田区金山町1丁目14-18 ワークライフプラザ れあろ2階