役立つサービス満載の情報誌

JoyHeart（ジョイハート）

JoyHeartは Web・アプリでもご覧いただけます。
※月刊JoyHeart＋（プラス）もご覧いただけます。

2022.1
vol.127
新春号

エクスペディアとタイアップ！ハートフル専用ホテル予約サイト新登場！

Expedia

ネットだから24時間いつでもご予約OK！（24h OK!）
クレジットカード決済で手続ラクラク
新規登録すればだれでもお申込OK！

出張先のホテルがいつでもどこでもパソコンから予約可能！

ハルカトラベル HaruCaTravel（ハルカ）

観光やビジネス、家族旅行に便利な国内の宿泊施設が満載！
宿泊ホテルに合わせて航空券の予約も可能です。ぜひ、新規登録ください！

ご利用までの3ステップ

① 新規登録
右記コードを読み取り「ハルカトラベル」にアクセス後、新規登録をクリックして、フォームを入力。

② ホテル検索
ご希望の地域や日程、条件を絞って検索。
POINT ピンポイント検索や地図から検索がとっても便利！

③ ホテル予約
ご希望のホテルを選択後、申込情報、決済情報を入力したら手続き完了！
POINT クレジットカード決済で簡単手続！

＼詳しくはこちら／
ハルカトラベル 検索

ハートフルセンター
サービスが豊富なのは知っているけど使い方が分からない
ハートフルセンターってどんなことができるの？

皆様の疑問を解決！
ハートフルでできること?!
保存版
01・02ページへGO!

（一財）愛知県労働者福祉基金協会
ハートフルセンター

新春号 ラインナップ

01 ハートフルの活用術 保存版
02 ハートフルでできること?!
03 旅行 今後の観光支援策
05 ハルカ通信 新規提携店のご紹介
07 ハルカモール
08 愛知の銘柄豚「あいぽーく」のおいしさを取材
14 新年のごあいさつ ガイドブック2022ご案内
裏表紙 北陸 おすすめかにプラン
04 特集 ハルカ提携施設でウィンタースポーツを楽しもう!
06 住宅 冬の快適な暖房換気方法
09 出会い応援!ハートフルパーティー
10 チケット 新規取扱いチケット情報
11 葬祭 永代供養におすすめ「納骨堂」
12 暮らしの相談
13 読者のひろば

1月の誕生花
シンビジウム
寒さに強く、花持ちが良いのが特長です。
お花を贈るなら ハートフルフラワーネットへ！
0120-101-810
ご注文はこちらから

ハートフルセンター公式 facebook やってます！
“いいね！”お待ちしています!

GoToトラベル再開になった場合は適用OK!

冬の味覚を心ゆくまで堪能
あわら温泉 美松（みまつ）のかにプラン
福井

販売期間
2022 1/4～3/31



（イメージ）※写真の刺身盛り合わせは一人前です。

お品書き（特選プラン）
前菜 冬の旬彩7種盛り
造里 本日の厳選鮮魚～湯けむり盛り～
焼物 焼きずわい蟹
焚炉 蟹すき鍋
揚物 蟹と季節の野菜天ぷら
酢物 一杯ずわい蟹
食事 蟹雑炊
香物 3種盛り
水菓子 オリジナルデザート
※蟹は国外産冷凍蟹使用
※当日の仕入状況により内容が変わる場合がございます。



おすすめプラン（イメージ）
※お品書きは四季変わりとなります。

あわら温泉 美松（みまつ）

開放感溢れるドーム式の大浴場と地産地消にこだわった季節のお料理の数々をお楽しみいただけます。


大浴場「太陽殿」

客室 本館スタンダード和室10～12畳
食事会場 イステープル（広間）
旅行代金 お1人様（税込）※おとなのみ別途入湯税150円要

おすすめプラン 1杯カニ付和風会席		平日・休日	休前日
	3名以上1室	19,000円	24,000円
	2名1室	20,000円	25,000円

特選プラン かにづくし会席		平日・休日	休前日
	3名以上1室	25,000円	30,000円
	2名1室	26,000円	31,000円

※お支払いは現地にて現金払いとなります。

お申込みはこちらまで あわら温泉 美松（みまつ） 0776-77-2600
JoyHeartを見たとお伝えください。
◆〒910-4105 福井県あわら市舟津26-10 ◆予約受付時間／9:00～20:00 ◆年中無休 ※システムメンテナンスの為、休館となる場合がございます。

ハートフルおすすめ!
北陸に行ったら立ち寄りたい日本海さかな街の新規提携店をご紹介!

福井 敦賀 一乃松（いちのまつ）
日本海さかな街店のみ
約60店舗が集結する日本海側最大級の海鮮市場「日本海さかな街」その中にある日本料理亭「一乃松」で秘伝のタレに一晩つけこみ、しっかり焼き上げたこだわりの逸品「焼鯖寿し」をぜひご賞味ください。


外観


焼鯖寿し（イメージ）


鯖寿し（イメージ）


えんがわ寿し（イメージ）

HaruCa（ハルカ）利用で
焼鯖寿し 通常1,280円→1,000円（税込）
鯖寿し 通常1,620円→1,500円（税込）
えんがわ寿し 通常1,404円→1,200円（税込）
※他の割引サービスとの併用は除く。

コンビニ 銀行 等の
ATM利用手数料って結構かかっていませんか？

笑顔あふれる豊かな暮らしづくり 生活応援運動



東海ろうきんのキャッシュカードなら
いつでも、どこでも、何回でも!!
提携先ATM利用手数料※ 実質0円



※提携先ATM利用手数料とは・・・提携先金融機関で東海ろうきんのキャッシュカードを利用する際に要する「お引出し手数料・時間外手数料・休日手数料」です。

給与・年金等のお受取りは東海ろうきんで
東海ろうきんのキャッシュカードは、全国のろうきんはもちろん、以下の提携先ATMでご利用いただけます。

セブン銀行 / イオン銀行 / ゆうちょ銀行
コンビニATM enet ※1
ローソン銀行 LAWSON BANK
MICS加盟金融機関（コンビニATMを含みます）
全国キャッシュサービス MICS

お引出し	ご入金	※2
残高照会	お振込	※3
お引出し	ご入金	残高照会

※1 主なATM設置場所はファミリーマート、デイリーヤマザキ等です。
※2 第二地方銀行、信用金庫、信用組合等、入金ネットに加盟する金融機関の「入金ネット」表示のあるATMに限ります。
※3 お振込には、ATM設置金融機関所定の振込手数料が必要です。（一部、お振込できないATMもございます。）

ATMのご利用時間、取扱可能なお取引は設置金融機関や設置場所により異なる場合があります。詳しくは各金融機関および運営会社のホームページをご覧ください。

2021年12月1日現在

健全・安心・貢献 東海ろうきん
お問い合わせは 東海ろうきん お客さまセンター
0120-226616 平日9:00～18:00（土・日・祝日除く）
東海ろうきんホームページ https://tokai.rokin.or.jp

2220S063 こくみん共済coop NEWS

こくみん共済

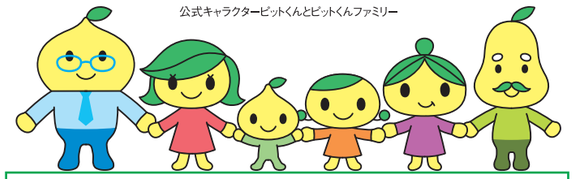
個人定期生命共済・こども定期生命共済・熟年定期生命共済・傷害共済・個人賠償責任共済・終身生命共済・個人長期生命共済

誰もが安心して、ムリなく続けられる保障を。

子育て応援！お子さまのための総合保障
こども保障タイプ
月々の掛金 1,200円
加入できる方 0歳～満17歳の健康な方
■入院保障は最高365日分、日額1万円!
■子育て・教育のエキスパートがサポートするサービス「こども相談室」をご提供!

入院・手術・先進医療など医療に手厚い保障
医療保障タイプ 2口
月々の掛金 2,300円
加入できる方 満18歳～満64歳の健康な方
■先進医療の保障は最高1,000万円!
■入院保障は1日目から日額1万円保障!
※医療保障タイプ「2口」の場合

公式キャラクターピットくんとピットくんファミリー



たすけあいから生まれた保障の生協です。
「こくみん共済 coop」は営利を目的としない保障の生協として共済事業を営み、相互扶助の精神にもとづき、組合員の皆さまの安心とゆとりある暮らしに貢献することを目的としています。この趣旨に賛同いただき、出資金を払い込んで居住地または勤務地の共済生協の組合員となることで各種共済制度をご利用いただけます。

こくみん共済 coop 全国労働者共済生活協同組合連合会
愛知推進本部（愛知県労働者共済生活協同組合）

ハートフルセンターを上手に
使える活用術をご紹介
ハートフルでできること!?
保存版 前編

それ全部、ハートフルで解決!

いつでも 誰でも ご利用OK

▲詳しくはこちら

前編

ハートフルセンターに相談してみよう!

結婚相談所ってどこがいいのかな？入会金って高いよね？
➡えにし

婚活パーティーってどうかな？良いイベントはないかな？
➡ハートフルパーティー

ハートフル主催だから 安心です

突然の会議や宴会・・・どこをどう手配したらよいのかわからない・・・

会社の周年記念行事の幹事だ・・・どこに連絡すればよいのかな？？
➡旅行サービス

宿予約センターに 電話したら簡単です!

イベントの幹事になってしまった・・・景品はどこに手配しよう？

記念品の手配もどうしようかな・・・

ギフトサービスに頼めば 注文もスムーズ!

お中元・お歳暮もお得に贈りたいな・・・

ゴルフコンペの幹事を任されてしまった。どこのゴルフ場にしよう？
➡ゴルフ場予約サービス

ゴルフサービスを使えば ラクラクに予約!

意外と知らないところでも サポート本部が頼りになります

転勤が決まった。引っ越しはどこに手配しよう？

はじめての長期の出張。スーツケースは保管に場所をとるのでレンタルしたいな・・・どこに頼もう？

顧客の引越祝いに花を贈りたいけど、どこに頼めばいいのかわからないなぁ・・・

フラワーネットサービス利用で 申込ラクラク、割引も受けられる

結婚記念日や誕生日にもお花を頼めるね！

会社の消耗品ってもう少し安くならないかしら？

ハートフルは事務用品通販 フォレストウェイの 代理店になってるから お値打ちに買えます

おまかせください！

育児や健康のこと、介護のこと だって人ごとじゃない・・・心配だけど相談する人がいない・・・

無料相談ダイヤルがあるから 電話してみよう

遺産のことや墓石のことも サポート本部に

遺産のことや相続のこと、そろそろ調べなかきゃいけないけどどこに相談しよう？

墓地や墓石も用意が必要だな・・

香典返しはどこに聞けばいいかしら？？

突然やってくる葬儀はどこに頼めばいいの？？前もって相談しなきゃ
➡葬祭ウェル

仲間同士の食事会をしたいけど お得にできないかな？

映画が好きだけど、安くチケットを購入できる方法はないかな？？
➡チケットサービス

ハートフルアプリで ラクラク検索・予約

お得に結婚式をあげたいな？どこがトクなんだろう？結婚指輪も割引や優待があるのかな？
➡ブライダルin

結婚の引き出物はどこに頼もうかしら？カタログギフトもいいな！
➡ギフトサービス

ハネムーンもどこに相談しよう？
➡ハネムーンセンター

便利で簡単に個人でホテルを予約したい！
➡ハルカトラベル

旅行先でお得に利用できる施設やお店があったらな〜。

1冊あるとおトクで便利な ハートフルガイドブック!

お得に買い物したいな・・・あっ、ハルカモール見てみよっ！！

お買い物は便利な ハルカモールで!

住宅のことなら なんでもおまかせください

親が高齢で家をバリアフリーにしたいけど、どこに相談しよう
➡住宅事業部

シロアリが出た〜、ハチの巣見つけたどうしよう・・・？

お風呂やトイレ、キッチンをリフォームしたいわ

家族が増えるから、そろそろマイホームが欲しいわね・・・

屋根や外壁の塗装費っていくらくらいかかるんだろう・・・

相続した土地や家を売却したいんだけど…

旅行のことなら 宿予約センターがおトク!

家族で旅行に行きたいけど、家計の負担を軽くできる旅行の割引制度があったらいいなぁ・・
➡旅行サービス

ジョイハート128号の後編につづく!

＼冬をお得に楽しめるハートフル提携施設をご紹介／

ウインタースポーツを楽しもう!

HaruCaを使って 雪山へ行こう! Go! Mountain



ダイナランド
HaruCa（ハルカ）利用で
平日リフト１日券料金
おとな4,900円→**3,600円**
土日祝リフト1日券＋食事券1,000円分
おとな5,900円→**5,000円**
【ご利用期間】12/10～4/4
※会員証1枚につき5名様まで適用

ダイナランド

☎0575-72-6636
【営業】平日8:00～16:30、土日祝6:00～16:30
ナイター18:00～23:00



ホワイトピアたかす
HaruCa（ハルカ）利用で
リフト1日券料金
おとな 4,300円→**平日3,200円**
休日3,900円
こども 2,000円→**1,800円**
【ご利用期間】12/18～3/27
※会員証1枚につき4名様まで適用

ホワイトピアたかす

☎0575-72-6311
【営業】8:00～16:30



鷲ヶ岳スキー場
HaruCa（ハルカ）利用で
リフト1日券+フリーチケット
5,500円→**4,500円**
リフト5時間券+フリーチケット
4,700円→**3,700円**
オールナイト券 3,800円→**3,300円**
【ご利用期間】12/10～4/3
※会員証1枚につき5名様まで適用

鷲ヶ岳スキー場（わしがたけ）

☎0575-72-5105
【営業】8:00～16:30※早朝、ナイター営業あり



日帰り温泉　帰りはポカポカ 温まってリフレッシュ♪



☎0575-72-6455
10:00～21:30（最終受付21:00）
木曜定休（1～3月は無休）

HaruCa（ハルカ）利用で
入浴料金おとな**100円引**
※会員を含む4名様まで適用



☎0575-73-2888
平日13:00～21:00、
休日11:00～21:00
（最終受付20:00）
【営業期間】12/18～3/31、火曜定休

HaruCa（ハルカ）利用で
入浴料金
おとな**100円引**
こども**50円引**
※会員を含む5名様まで適用



車山高原SKYPARKスキー場

車山高原SKYPARK
スキー場
HaruCa（ハルカ）利用で
リフト１日券料金
おとな 4,800円→**3,800円**
中学生・シニア 4,200円→**3,700円**
小学生 2,800円→**2,300円**
【ご利用期間】12/11～4/3
※会員証1枚につき6名様まで有効

☎0266-68-2626
【営業】平日8:30～16:30
土日祝8:00～16:30



やぶはら高原スキー場

やぶはら
高原スキー場
HaruCa（ハルカ）利用で
リフト１日券料金
おとな 4,400円→**3,700円**
シニア 3,400円→**2,900円**
こども 2,300円→**1,800円**
【ご利用期間】12/18～3/27
※会員証1枚につき5名様まで適用

☎0264-36-1622
【営業】8:00～16:00

ハートフルセンター会員のみなさまに**オススメ!**

日本スキー場開発グループスキー場

NSD NIPPON SKI RESORT DEVELOPMENT

合計8つのスキー場のリフト券やレンタルがおトクになる**優待プランがさらに充実!!**
めいほうスキー場、鹿島槍スキー場ならハルカ利用、スマホ申込みのどちらでもお得!



長野 白馬八方尾根スキー場



白馬エリア最大のBIGゲレンデ。3000m級の雄大な山々が続く北アルプスの絶景スキー場

ゴンドラ&リフト1日券プラン
おとな 5,500円→**5,000円**
こども 3,200円→**2,700円**
【ご利用期間】12/18～3/27
※こども対象:小学生（12/18～2/28迄）
※1回につき5名様まで利用可能
※他割引との併用利用不可

長野 白馬岩岳スノーフィールド



雄大な山々が演出する白銀の世界

ゴンドラ&リフト1日券プラン

ハイシーズン	おとな 4,600円→**3,800円** こども 2,800円→**2,300円**
初滑り・春スキー	おとな 3,400円→**2,800円** こども 1,800円→**1,500円**

【ご利用期間】
12/17～12/24、3/14～27
※こども対象:小学生
※1回につき5名様まで利用可能
※他割引との併用利用不可

長野 梅池高原スキー場



ファミリーにうれしい雪質＆広さを誇る安心リゾート

ゴンドラ&リフト1日券プラン
おとな 5,500円→**4,500円**
こども 3,300円→**2,800円**
【ご利用期間】12/18～3/13
※こども対象:小学生
※1回につき5名様まで利用可能
※他割引との併用利用不可

長野 鹿島槍スキー場



安曇野ICから一番近い!新アクティビティも登場!

リフト1日券プラン
おとな 4,000円→**3,300円**
こども 2,400円→**2,200円**
【ご利用期間】12/25～3/21
※こども対象:小学生、中学生
※1回につき5名様まで利用可能
※他割引との併用利用不可

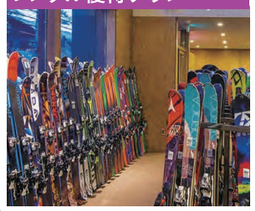
岐阜 めいほうスキー場



全長5,000mのロングクルージングは西日本最大級

リフト1日券プラン
おとな(平日)4,300円→**3,800円** (特日)4,800円→**4,300円**
リフト1日券バックプラン（ランチ1,000円券付）
おとな（平日）5,300円→**4,700円**
（特日）5,800円→**5,200円**
【ご利用期間】12/18～3/21
※特日:土日祝、年末年始
※1回につき5名様まで利用可能
※他割引との併用利用不可

リフト券/パック券優待プラン
アクティビティ優待プラン
レンタル優待プラン



優待プランを受けるならスマホ申込みが簡単!

ご利用方法

1 QRコード読取 or URLアクセス
https://www.nippon-ski.jp/coupon/
または「日本スキー場開発」検索 →
「ご契約企業のお客様」バナーをタップ

2 利用希望施設・優待内容確認
施設ごとに最新のプランをご紹介しています。
料金・利用日・条件などはここでお確かめください。

3 申し込みボタンをクリック
パスワードを入力 gomountain

4 必要情報を入力し送信
必要情報:企業団体名 ハートフルセンター
利用日・利用人数・メールアドレス※ →
お申込完了メール受信
※@nippon-ski.jp を受信できるアドレスをご入力ください。

5 ご利用日に申込完了メールを提示
スマホ お申込完了メールを画面提示
PC お申込完了メールを印字して持参・提出

※上記は一例です。スキー場によりその他プランの設定もございます。予告もなく変更になる場合があります。

ハートフルの お得な旅情報

旅行

担当者からのポイント!

今後、旅行喚起事業が
連発されます。
感染防止対策をして久しぶりに
旅行に出かけましょう。
最新情報にご注目!



最新情報はハートフル宿予約センターのホームページを要チェック!



今後の観光支援策の流れ（12月6日時点の予定）

①県民割（12月末日まで）→ 支援なし期間 → ②GoToトラベル（1月下旬～4月下旬(予定)）→ 支援なし期間（ゴールデンウィーク）→ ③県民割（夏休み前まで）

①「県民割」は愛知県の場合、LOVEあいちキャンペーンなど1泊上限5,000円を補助。
②「GoToトラベル」は日本全国30%補助と地域共通クーポンがもらえます。
③「県民割」は隣接する県に宿泊する場合、20%を補助が予定されています。



GoToトラベル最新情報

いよいよ再開!気になる「GoToトラベル」の現状!

政府は今後具体化して発表される「ワクチン検査パッケージ」を活用し、感染症対策を進化させた「GoTo 2.0」を打ち出します。また、経口治療薬の実用化の見通しがたった時点で再開することが決定しています。12月6日時点では、新年1月下旬以降に再開する予定となっています。

GoToトラベル利用はここを注意しておこう!

GoToトラベルは、この制度を利用開始しても良い「旅行受付開始日」が設定されます。補助対象は受付開始日を越えてからの予約に適応されるため、事前に予約した旅行は適応されないことに注意しましょう。

また、ワクチン2回接種済みの方は、接種証明書を画像化しておくなど準備しておきましょう。

※12/6時点

名古屋市観光客誘致促進事業

これも見逃すな!

2022年2月から開始予定の「名古屋市観光客誘致促進事業」。名古屋市内のホテル宿泊者に1泊につき、**半額（最大5,000円）**を補助するものです。
GoToトラベルとの併用が可能で、
さらに**市内飲食店の割引サービス**も付加されます。

利用期間
2023年3月31日まで
なんと**1年以上の補助事業**

[例]1人あたりの旅行代金18,000円の場合（交通あり）

割引前旅行料金	18,000円
GoToトラベルで	30%割引＋地域共通クーポン
GoTo利用後料金	12,600円
名古屋市観光客誘致促進事業で	50%または上限5,000円割引
観光支援策利用後お支払い実額	7,600円

※GoTo利用後料金12,600円の半額は6,300円ですが5,000円が上限のため、名古屋市観光客誘致促進事業の割引金額は5,000円となります。

会議宿泊は名古屋市内で開催がお得!!
この機会を逃すな!!

GoTo2.0の変更点（政府案）

割引率	30%OFF
割引上限額	交通付き 10,000円 宿泊のみ 7,000円 日帰り 3,000円
地域共通クーポン券	平日 3,000円分 休日 1,000円分
感染症対策	ワクチン・検査パッケージの活用

旅行代金支払い金額算出の一例（交通付き）

[例❶]1人あたりの旅行代金18,000円の場合

割引前旅行料金 18,000円 → 30%補助（5,400円割引） → お支払い実額 12,600円 ＋ 地域共通クーポン 平日 3,000円 休日 1,000円

[例❷]1人あたりの旅行代金35,000円の場合

割引前旅行料金 35,000円 → 30%補助（上限10,000円割引） → お支払い実額 25,000円 ＋ 地域共通クーポン 平日 3,000円 休日 1,000円

※35,000円の30%は10,500円ですが10,000円が上限のため、割引金額は10,000円

ハートフルセンターでは大手旅行会社パンフレット商品予約のほか、団体旅行などの受注型企画旅行、会議宿泊の予約など広くGoTotラベル対象となります。

GoTotラベルを利用した「ハートフルオリジナル企画」はまもなく発表発売!! 詳しくはHPをチェック▶

旬のいちご3大競演! ハートフルオリジナル特別企画 日帰りマイカープラン 蒲郡 久能山 渥美半島

詳しくはこちら

蒲郡 蒲郡オレンジパークで近江牛すき焼き御膳といちご食べ放題で満腹!





2022. 1/9～3/31出発

特別価格 参加費／（お1人様・税込）
大人（中学生以上） 4,000円
小学生 3,900円
3才以上幼児 2,900円

含まれるもの
●近江牛すき焼き御膳※1（11:00または13:00）
●いちご狩り食べ放題
●みかんジュースまたはいちごソフトクリーム
●館内200円分利用券
※1 幼児の昼食はお子様ランチとなります。

※詳しくはHPをご覧ください。
※3日前までにハートフル宿予約センターHPにてご予約ください。
※料金は当日蒲郡オレンジパークにて現金でお支払いください。

久能山 焼津さかなセンターPresents 焼津15種寿司・石垣いちご狩り食べ放題と絶景日本平を楽しもう!





2022. 1/8～3/27の土・日・祝出発限定

特別価格 参加費／（お1人様・税込）
大人（中学生以上） 4,400円
小学生 3,800円
2才～幼稚園児 2,280円

含まれるもの
●焼津15種寿司食べ放題（11:00）
●いちご狩り食べ放題
●わさび柿の種（1袋プレゼント）

※詳しくはHPをご覧ください。
※3日前までにハートフル宿予約センターHPにてご予約ください。
※料金は当日焼津さかなセンターにて現金でお支払いください。

渥美半島 道の駅田原めっくんはうすで いちご狩りと人気店で海鮮料理を楽しもう!





2022. 2/1～3/31出発

特別価格 参加費／（お1人様・税込）
大人 小学生 4,000円
4才以上幼児 2,800円

含まれるもの
●海鮮料理人気店「たかのや」昼食※1（12:00）
●いちご狩り食べ放題
●お茶っ葉ちょっぴりプレゼント※2
※1 幼児の昼食はお子様ランチとなります。
※2 幼児には付きません。

※詳しくはHPをご覧ください。
※3日前までにハートフル宿予約センターHPにてご予約ください。
※料金は当日田原めっくんはうす総合レジにて現金でお支払いください。

※新型コロナウイルス感染症の感染拡大の状況により、上記日程が変更・中止となる場合があります。最新の情報はホームページをご確認ください。※写真は全てイメージです。実際とは異なる場合があります。

お申込みはこちらまで
ハートフル宿予約センター
ハートフル宿予約センター 検索

☎052-339-4822
■営業時間／月～金 9:00～18:00 ■定休日／土・日曜及び祝日と12/31～1/3

〒460-0012
名古屋市中区千代田3-11-12 モモセビル3F（宿ネットワークサービス内）
愛知県知事登録旅行業第3-953号（一社）全国旅行業協会会員

住宅

冬を快適に過ごす お役立ち情報

担当者からのポイント!

感染症や乾燥・結露に気をつけたい季節。お部屋を暖めながら電気代を節約して、換気する方法をご紹介します。



本格的な寒さを迎え、「暖房」が欠かせない季節になりました。新型コロナウイルスの感染を防ぐ為に今年の冬は「換気」が必要不可欠です。寒くなるから…という理由で換気をしないと、健康だけでなく、住宅にも悪影響を与えてしまいます。今号では、暖房を使用しながら結露を防ぎ快適に過ごせる効率的な換気を行う為のポイントをご紹介いたします。

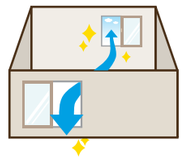


●一度部屋全体を暖めてから換気する

早朝や外から帰ってきた時は、暖房を入れて一度冷えた壁や床・天井を暖めてから換気を行うのがオススメです。一度暖めておくことで窓開け換気をしても部屋の温度が下がりにくくなり、快適に過ごすことができます。また、エアコンの消費するエネルギーも抑えられます。

●換気は1時間に2回

空気は暖かい所から冷たい所に逃げようとするため、室内と室外の温度差が大きい冬は1時間に2回、1回につき5分程で空気の循環ができます。短時間の換気であれば、暖房はこまめに消すよりもつけっぱなしの方が効率が良いです。



換気時のポイント

- ●一度部屋全体を暖めてから換気する
- ●2箇所の窓を対角線上に開ける
- ●空気の入口は狭く、出口は広く
- ●空気が動きにくい場所は、扇風機などを使用する
- ●エアコンから離れた窓を開ける

湿度をコントロールして快適に

乾燥しがちな冬は「加湿」もポイントです。一般的に人が快適に過ごせる湿度は40～60%と言われています。湿度が40%を下回り空気が乾燥すると、ウイルスは活発化し感染のリスクが高まります。逆に60%を超える湿度の高い環境では結露が発生し、カビが発生しやすくなってしまいます。

加湿をしながら、窓開け換気を行うことで目安となる湿度を保ちウイルスの活発化も防ぐこともできます。

この冬は「換気」「加湿」「エアコンはつけたまま」をポイントに温度20～25℃、湿度40～60%を保つことで、電気代を節約して快適な生活を送りましょう。

ご相談はハートフルセンター住宅事業部までお問い合わせください。

注意! 1階の窓で結露していなくても、2階の非暖房室で結露する場合があります!

1階が湿度42%、温度20℃の場合、湿気は家中均一になろうとするため、2階にも移動するので温度が10℃で結露してしまいます。

特に物入れや家具の裏で結露することがあるのでご注意ください。

解決策 1階だけでなく、2階も暖めるか非暖房室で結露が発生しない程度の加湿を行いましょう。

非営利法人だからしつこい営業やお電話は一切いたしません!!

ハートフルセンターの 安心施工 屋根・外壁塗装

無料見積り

【担当】遠藤 満(みつる)

■安心施工参考価格

外装塗装(シリコン塗装) 1,900円～(税別)/㎡ (2,090円～(税込)/㎡)

屋根塗装(シリコン塗装) 1,900円～(税別)/㎡ (2,090円～(税込)/㎡)

コーキング打ち替え 900円～(税別)/m (990円～(税込)/m)

ポイント1 適正な見積り
価格の透明性、材料の説明を行い、工事に取り掛かります。

ポイント2 塗装は施工後が、大事!
アフターメンテナンスも徹底しております。お客様にしっかり寄り添い、フォローしていきます。

ポイント3 塗装歴30年の信頼と実績
長年の経験と技術でお家を守ります。

被害が拡大する前に! シロアリ駆除もおまかせください

シロアリ点検について、まずはご相談から承ります。お気軽にハートフルセンター住宅事業部までお問合せください。

生活応援キャンペーン特別価格 1坪当たり 5,000円(税別) 税込5,500円
(調査費・見積無料)

ご契約者様には 床下調湿剤 1坪分プレゼント!

見積り調査日程について
- ●床下の調査を行った上で見積りいたします。(調査費無料)
- ●調査日は打合せの上で決定いたします。

施工について
- ●施工日は、原則平日限定です。健康被害をご心配のお客様は、ご相談ください。

お問合せはこちらまで 住まいの健康診断・耐震診断・耐震改善・省エネ住宅・シロアリ対策から、お住まいのお手入れまでご提案

ハートフルセンター住宅事業部 ハートフルセンター 住宅 検索

0120-682-851

お出かけ帰りにオススメ! HaruCaを使っておトクに外食!

名鉄グループ(メイフーズ) 新規提携店をご紹介!!

HaruCa(ハルカ) 通信

※新型コロナウイルス感染拡大により、営業時間・提供状況・定休日が記載と異なる場合がございます。ご来店時は事前に施設へご確認ください。

御殿場市 名鉄菜館



味わい。空間。最上のひとときを。
本格飲茶、広東・四川料理など本場の味を楽しめる大型中華料理店。
静岡県御殿場市新橋732-1
☎0550-83-0722
【平日】11:30～15:00(L.O.14:30) 17:00～21:30(L.O.20:30)
【土・日・祝】11:30～21:30(L.O.20:30)

HaruCa(ハルカ)利用で 桃まんじゅうサービス
※他の割引サービスとの併用不可
※会員証1枚で1名様まで



東海エリア10店舗 ラの壱

博多生まれ名古屋育ちの本格とんこつラーメン専門店

創業以来継ぎ足しで作られるコクの強いスープと数十時間煮込んだ豚骨スープをブレンドした自慢のスープはさっぱりとしたあと味が特徴。
カジュアルでありながらお洒落な店舗内装は、ファミリー・カップル・おひとり様でも入りやすいラーメン専門店です。



知立市 豚と粉

HaruCa(ハルカ)利用で ソフトドリンクサービス
※他の割引サービスとの併用不可
※会員証1枚で1名様まで





ミシュランガイド東京2021掲載店オーナー 齋藤シェフ監修
のどごしの良いもっちり食感のうどんとお肉の旨味が凝縮されたカツを楽しめます。
愛知県知立市鳥居3-3-15
☎0566-91-0366
11:00～15:00(L.O.14:30)
17:00～22:00(L.O.21:30)



HaruCa(ハルカ)利用で ラーメンご注文の方 替玉・麺大盛り・煮玉子1個 いずれかをサービス
※他の割引サービスとの併用不可
※会員証1枚で1名様まで

新規提携店名	住所
ラの壱 瀬戸店	愛知県瀬戸市高根町3-99
ラの壱 春日井店	愛知県春日井市柏井町3-23
ラの壱 鳴海店	愛知県名古屋市緑区左京山3035
ラの壱 一宮店	愛知県一宮市富士3-1-2
ラの壱 一宮駅店	愛知県一宮市新生1-1 名鉄一宮駅μPLAT一宮
ラの壱 岡崎店	愛知県岡崎市天白町東池22-1
ラの壱 豊田店	愛知県豊田市元宮町6-14-1
ラの壱 金山駅店	愛知県名古屋市熱田区金山町1-1-18 金山総合駅μPLAT金山2F
ラの壱 東刈谷店	愛知県刈谷市末広町2-3-3
ラの壱 三重川越店	三重県三重郡川越町豊田320-1

おうちのお掃除を快適に♪ ダスキンサーブ東海北陸グループのお得なキャンペーンをご紹介!

衛生環境を整える DUSKIN

(一財)愛知県労働者福祉基金協会 ハートフルセンター × ダスキンサーヴ東海北陸グループ コラボ企画

くらしのリズムを整えよう♪
ダスキンサーヴ東海北陸グループ限定サービス

「ダスキンレンタル」はじめてご利用の方限定 キャンペーン

おそうじベーシック3(スリー) すぐ手に取れる基本の3点セットで高いところも、狭いすき間もささっとお掃除!

レンタル おそうじベーシック3
4週間標準レンタル料金 1,925円(税抜 1,750円)
※クリーナー用消臭・抗菌紙パックを別途お買い求めください。
※「おそうじベーシック3」では、シュシュとララの色の組み合わせはレッドとレッド、グレーとグレーのみとなります。
※「MuKuモップクリーナー」は「スタイルクリーナー」に変更することもできます。

STYLE HANDY shushu GOOD DESIGN



レンタル スタイルハンディ シュシュ
アレル物質(ダニのフン、花粉)抑制成分配合
4週間標準レンタル料金 880円(税抜 800円)
●モップサイズ:10×18cm以上
●パイル素材:ナイロン
●ハンドルサイズ(2段階伸縮):最長時約44cm・最短時約34cm
※2色(レッド／グレー)から選べます。
※収納ケース付
抗菌 抗ウイルス

STYLE FLOOR lala GOOD DESIGN



レンタル スタイルフロア ララ
アレル物質(ダニのフン、花粉)抑制成分配合
4週間標準レンタル料金 1,045円(税抜 950円)
●モップサイズ:14×38cm以上
●パイル素材:ナイロン
●ハンドルサイズ(2段階伸縮):最長時約116cm・最短時約77cm
※2色(レッド／グレー)から選べます。
※収納ケース付
抗菌 抗ウイルス

レンタル MuKuモップクリーナー



立ったままゴミをサッと吸い取れる!
4週間標準レンタル料金 586円(税抜 533円)
4週間優待レンタル料金 308円(税抜 280円)
●サイズ:約横幅19.1×奥行22.2×高さ35.1cm
●重量:約2.9kg ●電源方式:AC式100V 50/60Hz共用
●消費電力:350W ●集塵容量:約0.9L
●コードの長さ:約2.0m
※1 優待レンタル料金の適用は、ダスキンモップ(フロア・ハンディ)とセットでのご契約とさせていただきます。
※クリーナー用消臭・抗菌紙パックを別途お買い求めください。
クリーナー用消臭・抗菌紙パック
1枚入り 標準価格154円(税抜140円)
4枚入り 標準価格495円(税抜450円)
抗菌

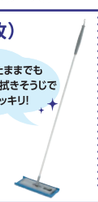
ハートフル会員様特典
ダスキンのレンタル商品を年間契約いただいた方(※)限定で「ダスキンはじめてご利用セット」(丈夫で長持ち、たっぷり泡立つ台所用スポンジ等1,000円分相当)プレゼント! 2023年3月31日ご契約分まで
(※)4週間標準レンタル料金400円(税込)以上のレンタル商品を年間契約いただいた方



レンタル 家庭用玄関マット2 シンプルなデザインが玄関を彩る
防炎機能 ボルダー機能
4週間標準レンタル料金 770円(税抜 700円)
●グリーン／レッド／ブラウン
●サイズ:約55×75cm ●厚み:約6mm ●吸着剤加工



レンタル すっきり除菌モップ(1枚)
アレル物質(ダニのフン、花粉)抑制成分配合
4週間標準レンタル料金 319円(税抜290円)
●モップサイズ(全体):26×21cm以上
●薬剤成分:エタノール、界面活性剤、抗菌剤、消臭剤
●対象面積(目安):12～18畳(両面使用の場合)
※薬剤の効果は開封後1回のみです。
※モップに薬剤が含まれた状態でお届けします。
除菌 ウイルス除去 ※試験管内の試験であり、商品を用いた検証は行っておりません。



立ったままでもラクラク拭きそうじでスッキリ!

レンタル スタイルフロア サララ
デリケートな大理石や畳などの床材にも使える!
STYLE FLOOR Salala
4週間標準レンタル料金 1,045円(税抜950円)
●モップサイズ:15×39cm以上
●パイル素材:ポリエステル
●ハンドルサイズ(2段階伸縮):最長時約116cm・最短時約77cm ※収納ケース付



マークのご案内
抗菌 抗ウイルス 除菌 ウイルス除去
全ての菌・ウイルスに効果があるわけではありません。(ウイルスはエンベロープタイプのウイルス1種で効果を検証)「抗菌」「抗ウイルス」はモップ・クロスの繊維上の効果です。

防炎機能 消防法規定の防炎性能試験に適合し公益財団法人日本防炎協会の認定を受けた、燃えにくく安全性の高いマットです。

ボルダー機能 ドアノブなどをさわる時におきる静電気をマットを踏むと同時に空中放電します。

ご案内
※表示料金(価格)は消費税率10%を含む総額表示です。
※消費税の円未満の端数処理により、表示価格と領収金額が異なる場合がございます。
※写真・イラストはイメージです。

詳しくはコチラ

商品のお申し込み お問い合わせ 株式会社ダスキンサーヴ東海北陸 ☎0120-323-105
〒456-0002 愛知県名古屋市熱田区金山町電波学園金山第2ビル7階 受付曜日・時間:平日(月～金)9:00～17:00

この特典企画は(株)ダスキンサーヴ東海北陸グループ限定になりますのでお申し込みの際は左記のフリーダイヤルからご連絡ください。地域により一部ご対応できない場合がございますので、ご了承ください。

会員だけが利用できる
お得なネットショップ
ハルカモール
HaruCaMall

おいしさの秘密を伺いました

食の安全を考え、実直に養豚に向き合う石川養豚場の皆さん。取材を通して「おいしさは愛情の深さ」ということを感じました。



愛情いっぱいに育てられる 愛知の銘柄豚「あいぽーく」



子豚の誕生から販売まですべてを自分たちの手で

1969年、5頭の豚の飼育から始まった石川養豚場。温暖な気候と自然に恵まれた知多半島の半田市で、半世紀に渡って養豚業を営み、今では年間約3万1千頭の豚を飼育・出荷しています。こちらの銘柄豚「あいぽーく」は、1農場1ブランドのこだわりを持って飼育され、販売まで一貫して行われることで、安心・健康・新鮮なおいしい豚肉として高く評価されています。

また石川養豚場では、食の安全や環境保全に関する取り組みにより、平成30年6月には農林水産省が定める衛生管理基準の「農場HACCP認証」を、平成31年1月には安全な食品を提供している農家に与えられる「JGAP認証」を取得しています。

ひとくち目でわかるシンプルな肉のおいしさ

豊かな自然の中でのびのびと育った「あいぽーく」は、やわらかく食べやすい肉質でまろやかな甘みが特徴。飼料は石川養豚場のオリジナルで、季節や豚の体調に応じて配合を調整。動物性のものは使用せず、トウモロコシや大豆粕を中心とした植物性100%にこだわることで臭みを抑え、豚肉の旨味を引き出す工夫がされています。

2017年には、名古屋中央卸売市場が主催する肉豚の品評会（第11回肉豚枝肉共励会）で、出品240頭の中から最優秀賞にあたる愛知県知事賞を受賞し、「もっとも美味しい豚肉」と認められました。

おいしさと安全にこだわり泥まみれで命と向き合う

農場で一番小さな豚が過ごす分娩舎は、常に快適な環境を保ち、離乳舎ではすべて女性スタッフの手できめ細やかに管理。母豚の体調には細心の注意を払い、生まれてきて乳を飲めていない子豚はしっかりサポート。空調や温度管理にも気を配り、豚舎内のストレス軽減に努めています。また、外部からの疾病防止はもちろん、豚舎間・群豚間での感染を防ぐ衛生対策も徹底しています。





有限会社　石川養豚場

2019年に創業50周年を迎えた、愛知県半田市に位置する石川養豚場。銘柄豚「あいぽーく」を、1農場1ブランドで大切に育てています。

住 愛知県半田市吉田町4-173

お話を伺ったのは…
食肉事業部
課長　伊藤 晃正（あきまさ）さん

このように「あいぽーく」は、豚が好きという共通の思いをもったスタッフにより、愛情深く一貫して育てられるからこそ、おいしく、安心・安全な豚肉として皆様の食卓にお届けすることができています。

あいぽーくの直売店
「ファーマーズマーケット・ブリオ（BRIO）」は、2021年9月に東海店がオープンし愛知県内5店舗になりました。





VOICE 聞いて〜♪　ハルカ会員から　子どもを笑顔にする魔法のウインナー



5歳になる我が家の息子は、大の肉好き。毎食、ほぼ肉系です。しかし、なぜか昔からウインナーソーセージは好みませんでした。そんな息子があいぽーくの「あらびきウインナー」を口にしたときのことですが、思わずニコッとして「ぷりっ、だって〜（^o^）」と教えてくれました。そのあとは2本おかわりをして、満足そうにしていました。

子どもの舌の味覚センサーは大人の数倍と聞いたことがありますが、息子のこのわかりやすい反応に「肉といっても色々あるんだな…」とあらためて思いました。私は食育にこだわってきたわけではないですが、小さな頃から安心でちゃんと美味しい食材を選んであげたいなと思ってできごとでした。

名古屋市北区　Kさん







HaruCa（ハルカ）利用で
ワンドリンクサービス
※会員証1枚につき4名まで適用
※他の割引サービスとの併用不可
※ランチ除く。対象外ドリンクあり
※入店時にご提示ください。

豊田　レクラ・ド・リール

フランスの星付きレストランなどで修行してきた熟練のシェフが作る、地元の食材を使用したフランスの伝統料理や地方料理を楽しめます。

豊田市東山町1-10-12
☎0565-80-3377
【営業】11:30〜14:00
18:00〜22:00
定休日　月・火曜



※営業時間・提供状況・定休日が記載と異なる場合がございます。ご来店時は事前に施設へご確認ください。

HaruCa（ハルカ）を使って
あいぽーくを美味しく食べられる新規提携店のご紹介!!

「あいぽーく」を味わうならこちら！

HaruCaMallで今買える！ オススメ商品3

◀ハルカモールはこちらから


イメージ

1 あいぽーくBBQセット（ファミリーパック・1kg）

肉の旨味を堪能できるBBQ用の厚切り肉です

〈セット内容〉冷凍でのお届けとなります。
・豚ロース　250g　・豚肩ロース　250g
・豚バラ　250g　・豚モモ肉　250g

ハルカモール価格 6,700円（税込）
参考送料：愛知県955円


イメージ

2 あいぽーくなっとくセット（ファミリーセット・1kg）

自社工房で職人が丁寧に仕上げたハム&ソーセージのセット

〈セット内容〉
冷蔵でのお届けとなります。
・焼豚（330g）1個
・骨付きハムのアイスバイン（300g）1個
・あらびきウインナー（120g）1個
・ひれスモーク（200g）1個
・ポークジャーキー（50g）1個

ハルカモール価格 6,988円（税込）
参考送料：愛知県955円


イメージ

3 あいぽーく豚肉うす切りセット（1.2kg）

肉の甘みを実感できるしゃぶしゃぶがおすすめ

〈セット内容〉冷凍でのお届けとなります。
・豚ロース　300g　・豚肩ロース　300g
・豚バラ　300g　・豚モモ肉　300g

ハルカモール価格 6,988円（税込）
参考送料：愛知県955円

ファーマーズマーケットBRIO（ブリオ）より 読者プレゼントをご用意！

抽選で10名様に
なっとくセット
BRIO人気No.1！ボリュームも味も納得のセットです。
（クール便・冷蔵）


イメージ

〈セット内容〉冷蔵でのお届けとなります。
特選焼豚（330g）、ポークウインナー（4本入）、ハーブウインナー（4本入）、アイスバイン（1個）

読者プレゼント応募方法 1月31日（月）必着

郵便番号・住所・氏名・年齢・電話番号・組合名と①「あいぽーく」紹介記事の感想、②今後ハルカモールで販売してほしい商品を記入の上、下記メールアドレス宛にご応募ください。
【送信先】koho@heartful.or.jp
※個人情報保護法により応募の際にご記入いただいた個人情報は厳重に管理しプレゼントの発送以外の目的では使用いたしません。
※当選発表は発送をもって代えさせていただきます。

126号では、たくさんのご応募ありがとうございました。

レシピ　お手軽献立レシピ

豚肉と野菜とキノコのポン酢醤油蒸し

★ 材料（2人分）★
豚ロース（うす切り）……150g
玉ねぎ……1個
人参……1本
もやし……100g
しめじ……100g
かいわれ菜……1パック
ポン酢醤油……大さじ4
塩こしょう……少々

POINT
フライパンひとつでOKのお手軽レシピです。
年末年始のご馳走の合間に、さっぱりといただけますよ♪


イメージ

作り方
1 もやしは洗って水気を切り、かいわれ菜は根元を切り落とす。
2 玉ねぎは縦に薄くスライス、人参は千切り、しめじは石づきを落として小房に分ける。
3 フライパンに玉ねぎと人参を敷く。
4 その上に豚ロースを広げ、さらに、もやしとしめじをのせて、ポン酢醤油を加え塩こしょうをふる。
5 フライパンに蓋をして、中火で4〜5分蒸し煮する。
6 お皿に盛り付け、かいわれ菜を散らして完成。

メイン食材は「あいぽーく豚うす切りセット（豚ロース）」


イメージ

あいぽーくの購入はハルカモールで
こちらをCheck▶

おかげさまで、ハルカモールは開業1周年
開業1周年 アニバーサリーセール
1周年アニバーサリーキャンペーン
日頃の感謝を込めて、特別価格
最大90%OFFのお得な商品をご用意！
ハイブリッド加湿器
シリカ水24本入り
バイオハザードゲーミングチェア
ミストシャワーヘッド【10霧（イオム）】
バターチキンカレー低糖質5個セット
その他、特別価格商品多数！！
売り切れ御免！
期間中のご購入者の中から
抽選で10名様に
丸亀 釜あげうどん プレゼント！
これからもHaruCa会員だけが利用できるネットショップ通販サイトをよろしくお願いします！
※ご利用にはハルカモール会員登録が必要です。
お問合せはこちらまで ハルカモール HaruCaMall 0120-101-810 ハートフル　ハルカモール 検索
※出品企業を随時募集しています。お申込みはこちらまで。
ハルカモール事務局 0120-374-915

お好きな時に寄席が見られる!大須演芸場定席寄席「引換券」取扱開始しました!!

大須演芸場 引換券



「引換券」とは?

- 大須演芸場で開催の定席寄席(毎月上旬)の入場券と引換えができます。
- 有効期間中に、お好きな日に寄席をお楽しみいただけます。
- 購入枚数に応じて通常前売券よりお値打ちにご購入いただけます。
- 予約なしで大須演芸場にて入場券と引換えします。(前売券との交換も可能)

※有効期間／発行より1年間



お申込枚数 各種1申込につき	2枚～24枚		25枚～49枚		50枚～	
	ハートフル斡旋価格	通常価格	ハートフル斡旋価格	通常価格	ハートフル斡旋価格	通常価格
一般	2,600円	2,700円	2,500円	2,600円	2,400円	2,500円
シルバー 65歳以上	2,300円	2,400円	2,200円	2,300円	2,100円	2,200円

ホームページはこちら

大須演芸場 愛知県名古屋市中区大須2丁目19番39号

チケット 新規取扱いチケット先取り情報

人気のコンサートやショー、演劇、映画など多彩な旬のチケットを取扱うハートフルチケットサービス。

今回は会員の皆様がお得に芸術や寄席、イベントを満喫できる幅広いジャンルの情報をご紹介。約3年ぶりに名古屋で開催される、木下大サーカスも取扱いいたします。ぜひ、お申込みください。



お申込み・お問合せはこちらまで ハートフルセンター ハートフルセンターチケットサービス 検索 TEL 0120-101-810 FAX 052-684-0311


夢のダブル空中ブランコショー


かわいい象さんのショー

ワシントン条約により、出演できない場合がございます。予めご了承願います。





サーカス会場での感染予防への取り組み(一例)



コロナ対策詳しくはこちら▼

ハートフルセンターでは、お得なチケットを販売します。詳しくは下記をご覧ください。

座席表



あの、世界を感動させた木下大サーカスがさらに進化して3年ぶりに名古屋にて開催!!

夢と勇気と感動と。熱き挑戦者たちの奇跡のステーション!

「常に最高であり続ける誇り」・・・創業者の心を継承して創立120周年。木下サーカスが伝統のなかで磨きあげ、鍛え上げてきた名人芸と、世界一流の海外アーティストたちが競演するダイナミックなスペクタクル・ショー。世代を超えて共感をわかち合えるひとときを、ぜひおそろいでお楽しみください。





Matchmaking -お見合い-

真剣にご結婚をお考えの方に

出会いの場がない、一歩が踏み出せない、そんな方のために理想のお相手探しを専任スタッフがサポートします。

入会金とか高いのでは? 相手がどんな人か心配…

「えにし」はハートフル会員のための安心できる結婚相談センターです。

ハートフルガイドブックにお得なクーポン付!

入会金(登録料を含む)

男性 **50,000円**(税別) 税込55,000円

女性 **40,000円**(税別) 税込44,000円

※年会費、月会費、成婚料すべて無料
※立会費5,000円(税込)

お申込み お問合せ ハートフルセンター「えにし」 0120-4666-32

挙式・ハネムーン無料相談

おふたりの一生の想い出のために!

ふたりだけのオリジナル海外挙式やハネムーンを計画されている方の幸せを願って、専任コーディネーターがきめ細かいお打合せをいたします。

ポイント
- ❶専任のコーディネーターがご相談から出発まで完全サポート
- ❷おふたりのご都合に合わせ、休日や夜間も対応します!
- ❸お打合せはご都合に合わせてご指定の場所でOK!
- ❹無料相談会開催

※新型コロナウイルス感染防止に伴い中止しています。

お申込み お問合せ ハートフルハネムーンセンター
〒460-0012 名古屋市中区千代田3-11-12 モモセビル3Fハートフル宿予約センター内
専用TEL 0120-881-561 E-mail morikawa@yado-net.jp
■営業時間／月～金 9:00～18:00 ■定休日／土・日曜及び祝日と12/31～1/3

ハートフルセンター主催の出会いの場

ハートフルパーティー

※料金は税込み

パーティーの最新情報はこちら 詳しい開催内容とお申込みは、ホームページをご覧ください。

ホームで開催 ハートフルパーティー

Pick up!

2/5(土) サイプレスガーデンホテル 下記のセミナー&レッスン付!

会費 男性 6,500円 女性 4,500円 受付時間 12:30～12:50 開催時間 13:00～16:30
参加条件 男性・女性とも30～45歳くらい 各10名

※男性・女性とも独身の方 ※男性は名古屋東地区の労働組合のある企業勤務の方。
※男性は労福協名古屋東支部にて募集します。



男性向け 男子力アップセミナー & 女性向け 愛されメークアップレッスン



セミナー講師:吹原 みき(株式会社CID 代表取締役)

婚活アドバイザーが、婚活パーティーでの振る舞いや、第一印象アップの方法、女性の心をグッと掴むためのセミナーを開催します。

メークアップ講師:赤星 麻里(株式会社 Pilgrim 代表取締役)

ウェディングを専門とするメークアップアーティストが、普段使いのメーク道具を使い、魅力を引き出します。3つのポイントで愛されメークを完成させます。

下記日程共通のご案内 会費 男性 6,000円 女性 4,000円 受付時間 13:30～13:50 開催時間 14:00～16:30
※男性・女性ともに独身の方。

3/13(日) 東京第一ホテル錦

参加条件 男性・女性とも30歳～45歳くらい 各12名
※男性は尾張北地区の労働組合のある企業勤務の方。
※男性は労福協尾張北支部にて募集します。

4/17(日) 名古屋東急ホテル

参加条件 男性・女性とも30歳～45歳くらい 各10名
※男性は労働組合のある企業勤務の方。

新型コロナウイルス感染防止の取り組みについて

安心してハートフルパーティーにご参加いただけるよう、下記のような対応を行っています。また、密を避けるため、通常よりも少人数もしくは広い部屋で開催します。

❶受付／非接触型の体温計にて検温します。37.5度以上の方はご参加いただけません。手指の消毒を行ってから入場していただきます。受付スタッフはマスク等を着用します。
❷開始前／会場では、フィジカルディスタンスを保った座席を配置。開始まで、席にて静かにお待ちください。
❸パーティー中／デザートはビュッフェもしくは、ワンプレートにてご提供。(ビュッフェはマイトング使用)随時、椅子やテーブルの消毒や換気をします。各テーブルには飛沫感染防止用のアクリル板を設置します。
❹終了時／フィジカルディスタンスを保つため、時間差にてご退出いただきます。

ブライダル ハートフルブライダルサービス

担当者からのポイント!

寒い季節がやってきました。パートナーをお探しの方、ぜひ一度ハートフルパーティーに参加してみませんか。あったかい出会いが待っているかも!?



ドレスコードはありません

カジュアルパーティー

平日開催 カフェ メイシーズ

2/16(水)

会費 男性 4,000円 女性 3,000円
受付時間 14:00～14:20
開催時間 14:30～16:30
参加条件 男性・女性とも25～40歳くらい 各8名

※男性・女性とも独身の方
※男性は名古屋西地区の労働組合のある企業勤務の方。
※男性は労福協名古屋西支部にて募集します。

3/6(日) サイプレスガーデンホテル 1Fレストラン「ヴェルジェ」



会費 男性 3,500円 女性 2,000円
受付時間 14:30～14:50
開催時間 15:00～17:00
参加条件 男性・女性とも25～40歳くらい 各12名

※男性・女性とも独身の方
※男性は労働組合のある企業勤務の方。

最近のカップリング数

10/3(日)	カップル 3組
10/31(日)	カップル 3組
11/13(土)	カップル 6組
11/28(日)	カップル 3組

参加してよかった!! 参加者の声

- メッセージカードをもらいました。勇気をだして参加して良かった。(20代 女性)
- 婚活市場は男性が余っているようですが、なんとか成立できるまでお願いします。(40代 男性)
- パーテーションや消毒などコロナ対策がしっかり出来ていたので婚活に集中できました(30代 女性)
- 一人で心細かったけど、隣の席の女性と意気投合、今度食事に行きます。(30代 女性)
- 屋外でのイベントがあったら参加したい。(30代 男性)
- コロナ前より参加人数が少なかったので、一人ずつゆっくりお話が出来て良かった。(30代 女性)
- 食事をする際は黙食でしたが、司会の方が進行をしてくれて楽しめました。(40代 男性)
- 男性はスーツ着用でしっかりしたパーティー。また参加します。(40代 女性)

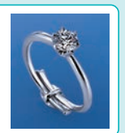
お申込みはこちらまで 有名なホテルやレストランでの開催で安心で確かな出会いの場をご提供。皆様の出会いをサポートいたします。 ハートフルセンター ブライダル in ハートフルセンター パーティー 検索 0120-881-561



全ての花嫁にダイヤモンドを 日本最大級ブライダルジュエリー専門店

HaruCa(ハルカ)利用で エンゲージリング(センターダイヤモンド対象) マリッジリング 10%OFF

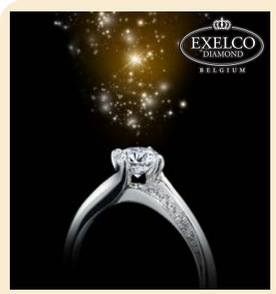
サプライズを叶える『スマイルプロポーズ』 当店では、プロポーズ成功に向けて専門のコンシェルジュがリングからプロポーズの場所などもサポートさせて頂きます。



銀座ダイヤモンドシライシ【全国店舗展開】 公式HPはこちらから

名古屋本店 052-265-2021 平日 11:30～20:00／土日祝日 11:00～20:00 定休日 年中無休(年末年始は除く)

名古屋ユニモール店 052-588-4731 10:00～20:30(※ユニモール地下街に準ずる) 定休日 ユニモール地下街に準ずる



常識を覆す、別格の輝き。

HaruCa(ハルカ)利用で エンゲージリング(センターダイヤモンド対象) 10%OFF マリッジリング 5%OFF

11本のバラは「最愛」の意味 その瞬間の輝きを永遠にしてくれる、"EXELCO ローズボックス"。最愛の人へダイヤモンドでプロポーズを。プロポーズ後にお相手のお好みのデザインを店頭でお選びいただけます。



エクセルコ ダイヤモンド【全国店舗展開】 公式HPはこちらから

■名古屋本店 052-238-0852 平日 11:30 a.m.－8:00 p.m. 土日祝 11:00 a.m.－8:00 p.m. 定休日 年中無休

■名古屋ユニモール店 052-589-1631 10:00 a.m.－8:30 p.m.(※ユニモール地下街に準ずる) 定休日 ユニモール地下街に準ずる

おしえて！ FP ファイナンシャルプランナー

仕事・くらし・お金にまつわる不安や疑問に、専門家がお答えします。



佐藤 文子
一級ファイナンシャルプランニング技能士
特定社会保険労務士

副業（兼業）で知っておくべき事は？

Q ある会社の正社員（週休二日制、1日8時間労働）です。子どもの学費などがかさむので土日に飲食店でアルバイトをすることにしました。土日ですので会社に迷惑をかけることもないですが、なにか問題はありますか？

A 副業（兼業）ですね。一見問題がないように見えますが、二つの面で懸念されることがあります。

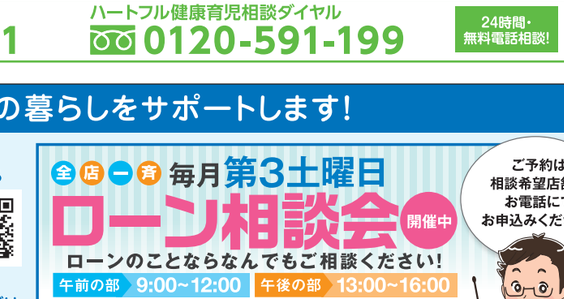
一つは、正社員でお勤めの会社の就業規則です。「働き方改革」で副業（兼業）を認めましょうという動きがありますが、会社ではどのように規定されているでしょうか。「副業・兼業を認める。その場合は、会社に届け出て承認を得なければならない」とか、懲戒事由の項目に「会社の許可を得ずに他の会社に雇い入れられてはならない」のように定めがあるはずです。業種や職種によっては完全禁止の場合もあるかもしれません。認められる場合でも許可が必要な場合がほとんどと思われます。ですので、まずは会社の規定を確認することが必要です。

もう一つは健康上の問題です。働き方改革の目指す「多様な働き方」は長時間労働を是としていません。あなたの場合ですと土日にアルバイトをすることで、休日がほぼなくなってしまいます。仕事から離れてリフレッシュする時間がかなり少なくなると思いますが大丈夫でしょうか。あくまで臨時的なものであればよいかもしれませんが、そのあたりは考えてみてください。

ちなみに、厚生労働省の見解では、二つの会社で雇用される方に対しても、1週40時間を超える労働について事業主が割増賃金を支払わねばならないことになっています。

なお、万が一労災事故が発生した場合には、両方からの報酬を合わせて休業補償の対象とすることができるようになっています。（下記参照）

複数の会社などに雇用されている労働者への労災保険給付について



※この他に、すべての勤務先の負荷（労働時間やストレス等）も総合的に評価して労災認定できるかどうかを判断するようになりました。

暮らしの相談

健康相談

Q 社内で周囲の人にどう思われるかが気になります。自分らしく生きるにはどうしたらいいでしょうか。（30代男性）

A 人からどう思われるかが気になり、悩んでいる方は少なくありません。他者からの視線に対しては敏感になりがちですが、自分自身に対してどの様なまなざしを向けているかには、意外と無関心であることが多いです。

自分に対してどのようなまなざしを向けているかは、人からどう思われているかの感覚につながっています。自分のことを、欠点はあるけれども自分なりに頑張っているのだと思えると、周りの人からも同じように思われていると自然に感じることができます。

自分への愛情ある優しいまなざしは、他者からの評価以上に大切といえるでしょう。



介護相談

Q 86歳になる一人暮らしの母が転倒し、骨折で入院しています。退院後も本人は自宅での生活を続けたいと言いますが、この先どうしたらよいか悩んでいます。（50代女性）

A まず自宅に戻る場合、判断能力がしっかりしていても、すべて自力で行うのは難しいと思います。1割負担で受けられる介護保険の在宅サービスは限られ、足りない部分は全額自己負担となります。

住宅型の有料老人ホーム等の場合、最低限の安全は確保できるかわりに、生活費の負担や受ける介護保険サービス、医療費の自己負担を合わせた額が費用です。要介護度によっては特別養護老人ホームという選択もあります。ただすぐに入所できるとは限りませんので、相談員やケアマネジャーとよく話し合うことが大切です。



ハートフルセンターでは様々な暮らしの相談窓口を設けています

ハートフル介護相談ダイヤル 0120-241-721

ハートフル健康育児相談ダイヤル 0120-591-199

24時間・無料電話相談！

〈東海ろうきん〉は皆さまの暮らしをサポートします！

車・バイク・マリン用具等の購入・借換えに
カーライフローン

受験費用・入学費用等の教育資金・借換えに
教育ローン カード型・証書（一括借入れ）型

家の購入・住宅ローンの借換えに
有担保 無担保 借換
住宅ローン

ネットでカンタン！
東海ろうきんホームページから
事前審査・お申込み・ローン相談来店予約ができます！
お申込みはこちらから

電話で相談予約
ローンセンター・ろうきんプラザは土日も相談受付中！
※土曜日・日曜日のご相談は予約の方が優先となります。
お近くのローン相談窓口はこちらから

全店一斉 毎月第3土曜日
ローン相談会 開催中
ローンのことならなんでもご相談ください！
午前の部 9:00~12:00 午後の部 13:00~16:00
開催場所：東海ろうきん本支店、またはローンセンター窓口
毎週土曜日・日曜日営業している店舗や一部開催しない店舗がございます。
◎相談会当日はご予約のお客様を優先させていただきます。混雑する場合は、お待ちいただくことがあります。
◎詳しくは東海ろうきんホームページ、または店舗備え付けのチラシをご覧ください。

ご予約は相談希望店舗へお電話にてお申込みください。

2021年12月1日現在

健全・安心・貢献 東海ろうきん
お問い合わせは 東海ろうきん お客さまセンター
0120-226616 平日9:00~18:00（土・日・祝日除く）
東海ろうきんホームページ https://tokai.rokin.or.jp
東海ろうきん 検索
スマホでアクセス！

最近の納骨事情「納骨堂」

葬祭

一昔前までは、納骨はお墓に…というのが当り前でしたが、最近では供養の方法も多様化しお墓・樹木葬墓・納骨堂等、様々な納骨スタイルができました。

樹木葬墓はここ数年注目をされてきています。また納骨堂は昔からありますが、現在では「ロッカー式・機械可動式・合祀式」など墓地内にあるものや室内のものなど色々な形態ができ利用者も増えています。

ハートフルセンターサポート本部では、名古屋市守山区の愛知霊園に納骨堂を新設しました。永代供養料付で10万円となっていますのでお気軽にお問合せください。



納骨堂に関するお問い合わせはこちら
0120-222-565

担当者からのポイント！

最近の納骨のあり方は様々となり、それぞれの状況にあった納骨を選択できるようになりました。



樹木葬墓　小さな墓苑 ～メモリーズ～のご紹介

メモリーズの特徴

1. 宗旨宗派は問いません
2. 納骨スペースは通常のお墓と同じ大きさ（一墓に6体程度納骨可能）
3. 墓地の手入れは、霊園スタッフが行います
4. 使用年数の制限なし
5. 後継者がいなくなるなど、墓じまいをする際の撤去費用は不要

愛知
長光寺霊園（ちょうこうじれいえん）



■ 住　所　稲沢市六角堂東町3-2-7
■ アクセス　名二環清洲東ICより約7分、東海道本線清洲駅より徒歩約12分
■ 費　用　25万円~39万円（税別）税込27.5万円~42.9万円

愛知
うねべ千手墓苑（せんじゅぼえん）



■ 住　所　豊田市畝部東町寺裏5
■ アクセス　伊勢湾岸道豊田東ICより約5分、国道248号天神橋より約1分
■ 費　用　23万円~28万円（税別）税込25.3万円~30.8万円

愛知
愛知霊園（あいちれいえん）



■ 住　所　名古屋市守山区川東山1434
■ アクセス　名二環松河戸ICより約3分、ゆとりーとライン川村駅より徒歩約10分
■ 費　用　25万円（税別）税込27.5万円

HaruCa（ハルカ）会員特典
霊園についてのお問合せをいただいた方へ
「樹木葬墓 ～メモリーズ～」1万円分の割引券を進呈いたします。
ご見学は事前にご予約ください

相談は無料です
資料請求などお気軽にお問合せください。
〈樹木葬墓専用フリーダイヤル〉
0120-198-942

岐阜
正興寺霊園（しょうこうじれいえん）



■ 住　所　可児市柿田67
■ アクセス　東海環状道可児御嵩ICより約5分
■ 費　用　20万円~25万円（税別）税込22万円~27.5万円

三重
ハートフルメモリアルパーク



■ 住　所　三重郡朝日町埋縄550-4
■ アクセス　伊勢湾岸道みえ朝日ICより約2分
■ 費　用　25万円（税別）税込27.5万円

※費用の金額には、墓地・墓石・基本彫刻代を含みます。

返礼品もお得です！

お香典返し

最大50%割引

お香典返しや法要引出物なども、ハートフルセンターをご利用いただければ最大50%割引でご提供いたします。



カタログギフト 25%割引





お香典返し5つの特典

①香典帳の整理・名簿作成
②ご挨拶状作成サービス
③全国宅配無料（一部有料）
④各種お礼カード同封
⑤手提げ袋付



まずはカタログをご請求ください。

ハートフルセンターサポート本部
お問合せはこちらまで 0120-3344-01

葬儀社会員や互助会に入会していなくても大丈夫！

葬儀・祭壇費用最大25%割引

「もしも」の時はお電話ください

突然のご不幸にも「葬祭ウェル」では24時間・年中無休でご対応。東海三県の提携葬儀社67社の中から、ご要望に合わせて手配します。

24時間・365日対応（年中無休）

葬祭ウェルは67社に対応

ステップ1 まずはお電話ください
●葬祭ウェルにて、葬儀の受付、葬儀場のご紹介をいたします。

ステップ2 葬儀社を手配します
●提携葬儀社の会館の空き状況を確認し、葬儀社を手配します。
●葬儀社より直接お客様へ連絡が入ります。

ステップ3 葬儀施行準備
●葬儀社の担当者が到着しましたら、打ち合わせに入ります。不明な点や疑問点をお尋ねください。

【葬祭ウェル提携葬儀社】※2021年12月1日現在

愛知県	名古屋	平安会館	尾張	イトウホール	愛知県	愛知殿	三河	エコー葬祭
		紫雲殿		シオン		平安会館		田原十方舎
		ティア		セレモニー鳳凰殿		メグリア		天野十方舎
		愛昇殿		橋本屋葬具店		フューネ		平野葬祭
		東海典礼		こーえん津島		トキワ葬祭		ティア
		中日典礼		田中葬具店（津島）		イズモ葬祭（岡崎・豊橋地区）	岐阜県	アスピカホール
		名古屋葬典社		みのり式典		三弘社（葵斎苑）		メモワール
		瑞光メモリー		平安会館		ファミーユ		不破葬祭
		中日本葬儀社		ティア		花権		橋本葬祭
		西田葬儀社		愛昇殿		花正		可児葬祭
		田中葬具店（守山区）		ＪＡやすらぎセンター		澤村		アサノセレモニー
		白川会館		平安会館チタソー		文十風凰殿		平安会館
		名港葬儀花店		平安会館楠定		泗水葬祭		ティア
		しろとり斎場	知多	愛昇殿		東海典礼（豊川）	三重県	ほくせい
		中京葬儀		はんだセレモニー		蒲郡葬具		ふじや本店
		スズソウ		法輪		小坂井葬祭		みやた
		帝都典礼		貝田商店		豊橋葬具霊柩（トヨソー）		愛昇殿
		日本セレモニー		ティア		天国典礼		ティア

突然のご不幸、そんな「もしも…」の時はお電話ください。

お問合せはこちらまで 葬祭ウェル 0120-810-119

愛知 労福協



名古屋西支部　支部長
エディオン労働組合 中央執行委員長　**刑部　嘉人**

当支部は、名古屋市中村区・中川区・清須市に拠点をおく87会員、約35,800名で構成されています。

地区エリアはまさに東海地区の玄関口である名古屋駅を中心としたオフィスビル群と西区、清須市周辺の昔ながらの工業地帯からなり、鉄道や百貨店などのサービス業から製造業、病院、学校など多種多様な会員が在籍しています。


社会貢献活動

一昨年からの新型コロナウィルスの影響で、昨年度も活動の多くが中止を余儀なくされましたが、11月に開催した第18回チャリティーゴルフ大会は、26組99名の参加がありました。



社会貢献活動


コミュニケーション術講習

善意で集められた募金は、毎年、管内にある介護福祉施設へ寄贈し、社会貢献活動を行っています。また、秋季会員全体会議では、「ワンランク上のコミュニケーション術」を傾聴し、会員の資質向上にも積極的に取り組んでおります。

さらに今年度は体育活動の充実を図るため、「さわやか健康リレーマラソン」の参加者に対する助成と併せ、支部としても参加することにしました。

今後も名古屋西支部は「真面目に！楽しく！元気よく！」をモットーに、勤労者自主福祉活動を積極的に展開していきます。

新年のごあいさつ





一般財団法人
愛知県労働者福祉基金協会
理事長　**三島（みしま） 和弘（かずひろ）**

ハルカ（ハートフルカード）を持ち歩いていますか？
全組合員への無料配布から2年が経とうとしていますが、皆さんがハルカをお得に使っていただくとともに、会員組合の相談からサービス提供まで、すべての組合員と組織がハートフルセンターを知っていただき、便利にご利用いただくことが私どもの役割です。

長引くコロナ禍の影響もあり、この1年のご利用機会は大きく減少しましたが、こんな時だからこそ「もってよかった！ハルカ」として役に立ち、頼りにされるライフサポート・サービスセンターをめざしたいと思います。

困った時には何でも相談が寄せられる身近な存在であり続けるとともに、一度のご利用が次の相談へとつながり、再びご利用をいただけるサイクルが回るサービス提供と事業の創意工夫・定着をめざします。

迎えました2022年、先行き不透明な時代が続きますが、伸びる様子を表す壬寅の年として皆さんのご利用が続くようハルカの魅力向上と更なるサービス拡充に努めていきますので、変わらぬご支援とご協力をお願いし、新年のごあいさつとさせていただきます。

こちらを見てね！

いろんなところで役に立つ便利な1冊！ ハートフルガイドブック2022 いよいよ申込受付開始！

飲食店やレジャー施設などで受けられるお得な情報を掲載！また、ハートフルセンターの多彩なサービス内容も、わかりやすくご案内しています。

1月下旬 受付開始！ ※3月中旬発送

ガイドブック売上金の**10%**を寄附します！

価格は後日発表！乞うご期待ください。

申込先 所属団体（労働組合）



ハルカ利用で
東海エリアの提携店
約2,600店のサービスが
最大**20%**割引

30%割引もあり！

〔提携店舗・施設〕
・飲食店 ・カラオケ店 ・エステ
・習い事 ・宝飾 ・日帰り温泉施設
・レジャー施設 ・レンタカー

スギ薬局　エディオン　和食さと
寿司・しゃぶしゃぶ ゆず庵　いいことあるぞ Mister Donut　TOKI PREMIUM OUTLETS
お肉で注文 食べ放題 焼肉きんぐ　超鮮度 すし 魚魚丸　Curves The power to amaze yourself.
etc...

わが街ガイド通信 はお休みします。次号をお楽しみに！

JoyHeart

一般財団法人 愛知県労働者福祉基金協会（通称：ハートフルセンター）
〒456-0002 名古屋市熱田区金山町一丁目14番18号
［発行日］2021年12月20日
［発行・編集］一般財団法人 愛知県労働者福祉基金協会
［編集責任者］長江誠
［支援］愛知労福協、連合愛知、東海労働金庫、こくみん共済 coop 愛知推進本部

JoyHeart vol.127 編集後記 今年の締めくくりも「ショータイム！」



みんなが大好きオオタニサン！！

MVPや新語・流行語大賞にも選ばれた大谷選手。プレーはもちろん、行動や振る舞いをみても皆さんがご存じの通りすごさを挙げればきりがない！つまりは、みんなオオタニサンが大好きだってことですね。

ハートフルセンターやJoyHeartも組合員の皆さまに愛されファンになってもらえるよう情報発信していきます。（編集担当 K）

ご意見 Pick up!

映画館の優待割があると嬉しいです。特にTOHOシネマズや109シネマズ。（大府市 30代 男性）

➡109シネマズは特別価格でチケットが購入できます。HPのチケットサービスをご覧ください。今後もご期待に沿えるチケットを準備していきます。

ハルカ等を使ったお得な情報が満載でワクワク**します。ただ情報満載すぎて、やや紙面が見にくくなっていると感じます。レイアウトをシンプルにするなど改善がされるとさらによいものになると思います。（田原市 40代 男性）

➡「シンプルに」を目指していますが、今号はまだ情報満載ですね。
ご指摘ありがとうございます。皆さまが読みやすい誌面作りを進めていきます。

ハルカモールがいまいちわからない。（西尾市 30代 女性）

➡ハルカ会員様のみが利用できるクローズドマーケットの通販です。
ハートフルカード番号を入力し、ハルカモール会員登録をしてご利用ください。

JoyHeart へのご意見・ご感想

- **幅広いジャンルの情報**が掲載されており、元々興味のなかった分野に**興味を持つきっかけ**をいただき、いつも楽しく読ませていただいております。（津島市 20代 男性）
- 本誌が**サイズアップされて読みやすくなった**。またイベント情報も探しやすくなって大変助かっています。これからもこのような良い企画で本誌を盛り上げていって下さい。（愛西市 60代 男性）
- **地元金山の行きつけのお店が紹介**されていて嬉しく思います。コロナ禍が落ち着いたら他に紹介されている所へお出かけしたいと思います。（名古屋市南区 40代 男性）
- コロナ禍の時代、なかなか旅行にも行けずにいます。冒頭の**長野特集を見て昔を思い出しました**。まだ子供が小さい頃家族で春休みに毎年スキーをしにいってました。コロナが落ち着いたら奥さんと2人でゆっくり行きたくなりました。（豊田市 50代 男性）
- 今回の旅行特集を読んで、旅行に行きたくなりました。コロナ禍で旅行ができなかったので、**ラブあいちキャンペーンを使って行きたいです**。また、新穂高ロープウェイはハルカ提示で安くなるみたいなので、この機会にハルカをぜひ「初」利用したい！（刈谷市 30代 女性）
- おしえて！FPから派生して**資格の勉強はじめました**。今後もくらしやお金にまつわる記事を楽しみにしています。（豊田市 30代 男性）
- カラー冊子でとても見やすく毎号拝読しています。ハルカを有効活用しようと思いつつ、なかなか使いこなせていません。特典サービスが多いですよね。読者のひろばの**ハートフルのサービスを使ってみました欄を読んで、参考にさせてもらいます**。（小牧市 40代 女性）
- 今回の**わが街ガイドがすごく身近**で、周りと様々なコミュニケーションで盛り上がったので、このコーナーが1ページ掲載されたら楽しいと思います。（一宮市 50代 男性）

前号でのテーマ「ハルカモールで買いたい商品はなんですか？」について

ハルカモール HaruCaMall

「お取り寄せグルメなど♪」「美味しいアイスクリーム」
「型落ちで良いので、お得な商品」
「おせち料理、立浪ドラゴンズが誕生するのでドラゴンズグッズ買って応援に駆け付けたい」
「日用品・お中元・御歳暮など」などの意見多数
➡ありがとうございます。情報発信、商品力アップを進めていきます。

みんなの声届いてます！ 読者のひろば



前号でのテーマ「どんな特集・記事を読んでみたいですか？」について

- 自粛中や雨の日の子供との**家での過ごし方**。旬の食材の**簡単レシピ**。（西尾市 30代 男性）
- **子供の遊び場**情報を知りたい（知多郡阿久比町 30代 男性）
- **域密着企業**について、興味があります。**地域密着飲食店**や、**地域出身のプロスポーツ選手**にも。（安城市 50代 女性）
- **ハルカの使い方**や**読者の広場**がもっと沢山だといいなと思います。（名古屋市守山区 60代 女性）
- 愛知県の流行っている**ラーメン屋**を教えてください。（名古屋市天白区 50代 男性）
- やはり全ておいて人との関わりが重要だと思うので、**「自己の道徳心」**と**「他者からの印象」**にまつわるような記事が読みたいです。（豊川市 30代 男性）
- 高級志向のスーパーや激安スーパーなど、お買い物できる場所が多種多様になってきているので、**スーパーマーケット特集**を読んでみたいです。（名古屋市緑区 20代 男性）
- 結婚や出産もあったので、それぞれの年代に合わせた**ライフプランの特集**が嬉しいです。（田原市 30代 男性）
- **自然体験や農業体験**、**食育**などの特集がみたいです。（豊川市 40代 女性）

✿たくさんのリクエストありがとうございました。みなさまのご希望に添えるような冊子づくりを引き続き行っていきます。

ハートフルのサービス使ってみました！

- **地元の行ったことがない穴場**で使ってみました。ハートフルのご自宅存知で、スムーズに会計出来ました。店内の雰囲気も味があって良かったので、また行きます。良い店に出会えました。ありがとうございます。（豊田市 40代 男）
- **結婚、出産などの内祝い**は、いつも創安で丁寧な**カタログギフト**にして喜ばれています。今回は、ミスタードーナツの券を使いました。（設楽町 40代 女性）
- 今年エアコンが壊れ慌てて**エディオン**へ行きました。その際にハートフルカードで**5%OFF**になったので大変助かりました。（名古屋市中川区 30代 女性）
➡是非ご利用ください。

Vol.127 まちがいピース

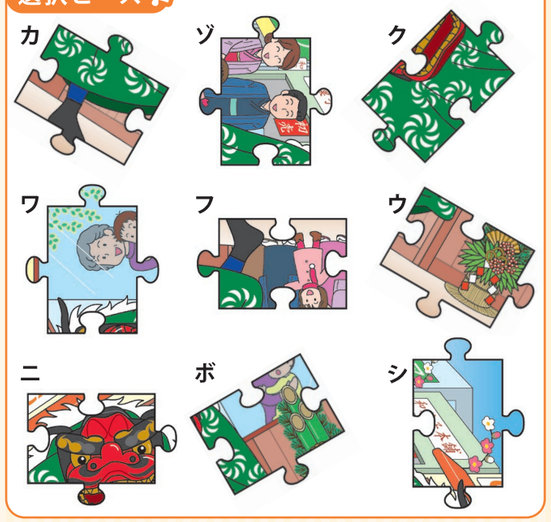
QUO CARD 1,000

正解者の中から5名様にクオカード1,000円をプレゼント！

イラストパズルが初登場！
パズル状になっているイラストと選択肢のピースを見比べて、イラストに使われていない間違いピースを3つ見つけてください。
選んだ3つのピースの文字を組み合わせると1つの単語になります。



選択ピース



応募方法・あて先 HPまたはFAXでご応募ください！

FAX 052-684-0311　応募締切 2月25日

①パズルの答え
②本誌へのご意見・ご感想、またはハートフルセンターへのご要望
③「どんな特集・記事を読んでみたいですか?」
④「おうち時間の過ごし方で良かったことを教えてください。」
⑤「ハートフルのサービス使ってみました!」への投稿（任意）　⑥〒住所　⑦氏名
⑧年齢　⑨性別　⑩電話番号　⑪所属団体　以上を明記してご応募ください。

JoyHeart 126号の当選者と答え

答え　神　無　月

おめでとうございます！

知多郡阿久比町　Wさん（男性）
刈谷市　Iさん（女性）
名古屋市北区　Sさん（女性）
長久手市　Iさん（男性）
北名古屋市　Yさん（女性）